

DE WIJKVERPLEEGKUNDIGE DOOR DE TIJD HEEN



KRUISVERENIGINGEN



KENMERKEN

- verpleegkundige zorg voor zieken aan huis
- preventieve zorg voor kinderen en hun ouders o.a. voorlichting hygiëne
- kleinschalig

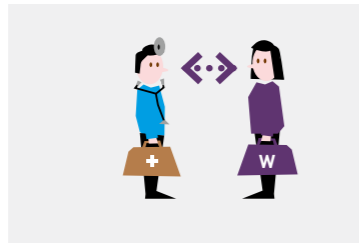

SAMENWERKING 1E-LIJNZORG



KENMERKEN

- opkomst gezondheidscentra
- home-teams



GROTE THUISZORG-ORGANISATIES WIJKVERPLEGING EN GEZINSZORG

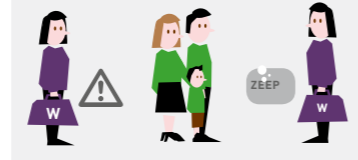

KENMERKEN

- splitsing taken:
 - wijkverpleegkundige doet risicovolle voorbehouden handelingen
 - wijkverpleegkundige richt zich samen verzorgende op persoonlijke verzorging

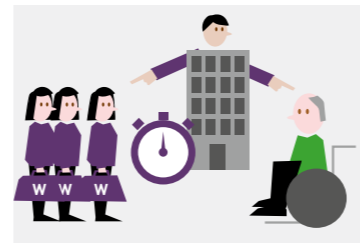

WIJKVERPLEGING ZONDER INDICATIESTELLING

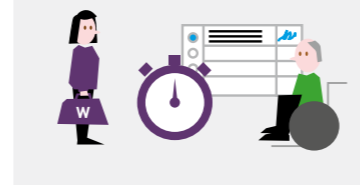

KENMERKEN

- onafhankelijke indicatiestelling
- RIO's, later CIZ voeren de indicatieprocedure uit
- stopwatch-zorg, meer registratie



OPKOMST ZELFORGANISERENDE TEAMS

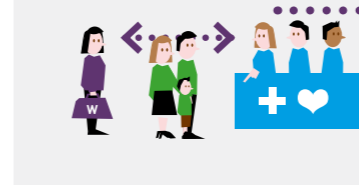

KENMERKEN

- zelfsturende teams
- kleinschalig
- nauwe samenwerking met huisarts
- verschillende opleidingsniveaus in 1 team
- zorg aan huis



EXPERTISEGEBIED WIJKVERPLEGING

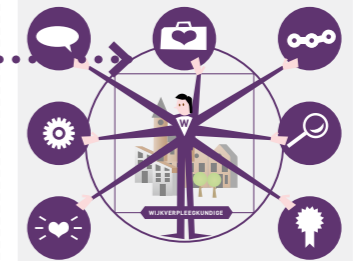

KENMERKEN

- HBO-opgeleide generalist
- hoge mate van autonomie
- indicatiestelling door wijkverpleegkundige

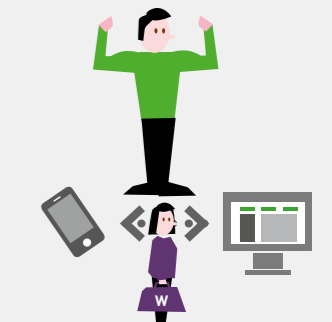

KENMERKEN

- technologie
- versterking van de cliënt

EIND 19e EEUW

JAREN '70 en '80

JAREN '80 en '90

JAREN '90

2006

2012 - 2015

2015 en verder

AUTONOMIE

SAMENWERKING

SCHAALVERGROTING
EN TAAKDIFFERENTIE

ONAFHANKELIJKE
INDICATIESTELLING
NADRUK OP DOELMATIGHEID

OPKOMST
ZELFORGANISERENDE
TEAMS

SPIL IN DE WIJK

MEER WETEN?

Wilt u meer weten: over dit onderwerp, onze aanpak of wat voor jouw organisatie mogelijk is, bel/mail ons gerust voor een vrijblijvend gesprek. Wij volgen de ontwikkelingen rondom de positionering van wijkverpleegkundigen op de voet. En monitoren de samenwerking tussen wijkverpleegkundigen en het sociaal domein. Dit zodat we samen vorm kunnen geven aan de nieuwe manier van werken.

Lidewij Vat
Senior adviseur
06 - 22 81 06 70
l.vat@vilans.nl

Jennie Mast
Senior adviseur
06 - 22 81 06 01
j.mast@vilans.nl