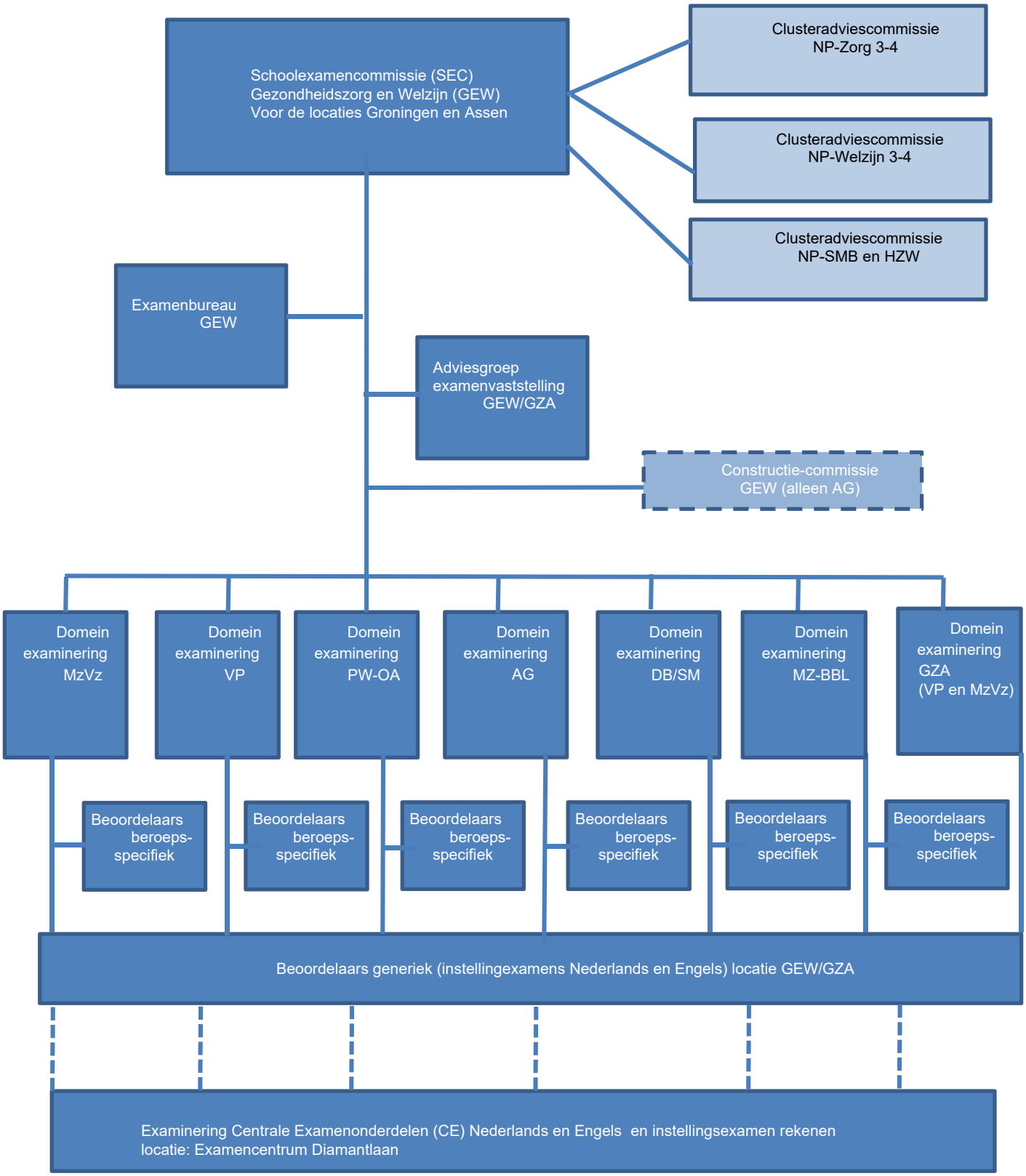
Schoolexamencommissie (SEC)
Gezondheidszorg en Welzijn (GEW)
Voor de locaties Groningen en Assen
Clusteradviescommissie
NP-Zorg 3-4
Clusteradviescommissie
NP-Welzijn 3-4
Clusteradviescommissie
NP-SMB en HZW
Examenbureau
GEW
Adviesgroep
examenvaststelling
GEW/GZA
Constructie-commissie
GEW (alleen AG)
Domein
examinering
MzVz
Domein
examinering
VP
Domein
examinering
PW-OA
Domein
examinering
AG
Domein
examinering
DB/SM
Domein
examinering
MZ-BBL
Domein
examinering
GZA
(VP en MzVz)
Beoordelaars
beroeps-
specifiek
Beoordelaars
beroeps-
specifiek
Beoordelaars
beroeps-
specifiek
Beoordelaars
beroeps-
specifiek
Beoordelaars
beroeps-
specifiek
Beoordelaars
beroeps-
specifiek
Beoordelaars generiek (instellingexamens Nederlands en Engels) locatie GEW/GZA
Examinering Centrale Examenonderdelen (CE) Nederlands en Engels en instellingsexamen rekenen
locatie: Examencentrum Diamantlaan