

OEFENING DOORSNEDES EN ORGANEN

In de afbeelding hiernaast is een torso schematisch weergegeven. Op 3 plaatsen is aangegeven waar een dwarsdoorsnede kan worden gemaakt. Deze dwarsdoorsneden zijn hieronder schematisch getekend. Bij sommige organen staan de naam, bij andere organen niet.

Opdracht:

1. Zet het juiste cijfer van de doorsnede (1,2 of 3) in de afbeeldingen hieronder.
2. Schrijf de namen van de aangegeven organen erbij

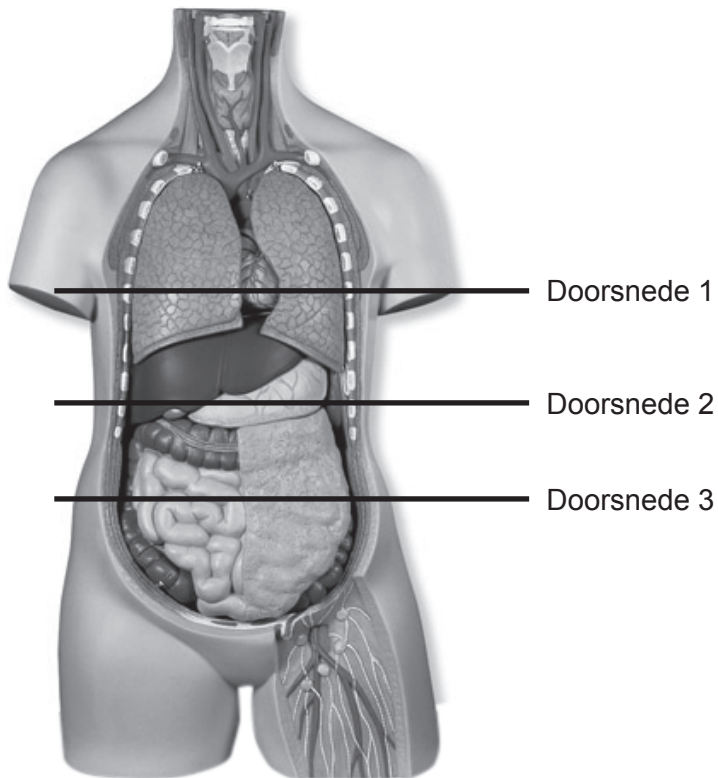

Doorsnede nummer

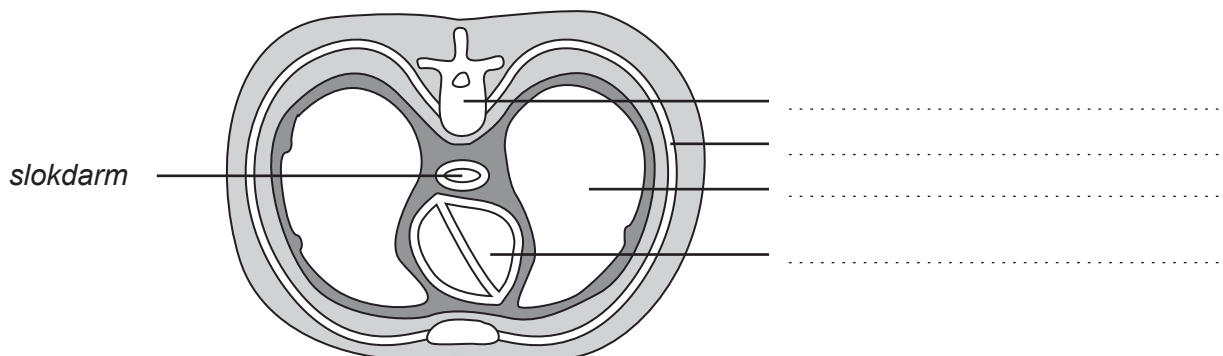

Doorsnede nummer

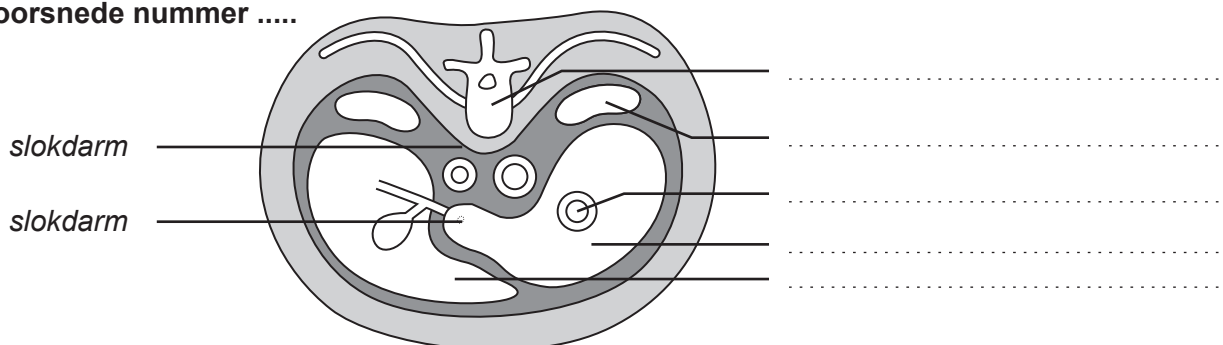

Doorsnede nummer

