

## minitoets bij opdracht 23

variant a

Naam kandidaat \_\_\_\_\_

Kandidaatnummer \_\_\_\_\_

**Meerkeuzevragen**

- Omcirkel het goede antwoord (voorbeeld 1).
- Geef verbeteringen aan volgens voorbeeld 2 of 3.

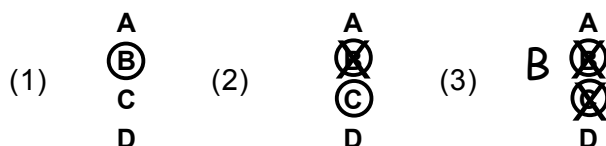

- 1p    1    Van het maandblad Grasduinen zijn volgens de pakbon 25 exemplaren geleverd door Aldipress. Na telling bleken er maar twintig exemplaren geleverd te zijn. Op de kassa-uitdraai van de artikelgroep tijdschriften staat dat er veertien exemplaren verkocht zijn.

Hoeveel exemplaren van Grasduinen gaan onverkocht terug naar Aldipress?

- A    5
- B    6
- C    11
- D    14
- E    20
- F    25

- 1p    2    Bestellingen die via de computer bij het centrale magazijn van Bruna binnenkomen, worden in het systeem ingevoerd. Als er onvoldoende voorraad eindproduct is wordt een backorder aangemaakt. Is er nog wel voldoende voorraad dan wordt er automatisch gefactureerd en geleverd.

Hoe heet dit bestelsysteem?

- A    fifosysteem
- B    just in time
- C    lifosysteem
- D    order-entrysysteem

Voor de vragen 3 tot en met 6 moet je gebruikmaken van de onderstaande voorraadkaart.

Bij Bruna wordt gewerkt met een geautomatiseerde voorraadadministratie. Bij dit systeem worden van de verschillende assortimentsgroepen in het automatiseringssysteem voorraadkaarten aangemaakt. Hieronder zie je een print van zo'n voorraadkaart.

artikelgroep:	kantoor			
artikelsoort:	ordners			
artikel:	ringband 23 rings			
<h2>voorraadkaart</h2>				
<b>artikelnummer</b>	<b>omschrijving</b>	<b>naam leverancier</b>		
195663	ringband 23 rings			
		maximumvoorraad:	3500	
		minimumvoorraad:	2000	
		besteleenheid:	100	
<b>datum</b>	<b>omschrijving</b>	<b>bij</b>	<b>af</b>	<b>saldo</b>
16-03-11	telling			2500
17-03-11	pakbon 34289	400		2900
18-03-11	levering fil.18895		500	2400
21-03-11	levering fil.33127		300	2100
22-03-11	levering fil.585858		700	1400

- 1p 3 Op 16 maart waren 200 ringbanden nog niet door de leverancier geleverd. De 50 ringbanden die de Bruna-winkel in Rotterdam had besteld waren nog niet afgeleverd. Hoeveel bedroeg de economische voorraad op 16 maart?
- A 2300 stuks
  - B 2350 stuks
  - C 2500 stuks
  - D 2550 stuks
  - E 2650 stuks
- 1p 4 Op 16 maart waren 200 ringbanden nog niet door de leverancier geleverd. De 50 ringbanden die de Bruna-winkel in Rotterdam had besteld, waren nog niet afgeleverd. Hoeveel bedroeg de werkelijke voorraad op 16 maart?
- A 2300 stuks
  - B 2350 stuks
  - C 2500 stuks
  - D 2550 stuks
  - E 2650 stuks

- 1p **5** Op 22 maart is de administratieve voorraad kleiner dan de minimumvoorraad. Daarom wordt er een bestelling bij de leverancier geplaatst. Hoeveel ringbanden worden er die dag besteld?
- A 500
  - B 600
  - C 1500
  - D 2000
  - E 2100
  - F 3500
- 1p **6** Tussen 22 maart en 31 maart vinden er geen transacties meer plaats. Op 31 maart wordt er geïnventariseerd bij Bruna. De getelde voorraad ringbanden 23 rings bedraagt 1395 stuks. Hoeveel bedraagt de derving?
- A 5 stuks
  - B 605 stuks
  - C 1600 stuks
  - D 2105 stuks
  - E 3000 stuks
  - F 3500 stuks
- 1p **7** De kranten en tijdschriften die in de Bruna-winkel worden verkocht, worden iedere dag door Aldipress geleverd. De niet verkochte exemplaren worden door Aldipress weer opgehaald. Bruna betaalt dus alleen de verkochte exemplaren. Voor welk onderdeel van de voorraadkosten is deze afspraak voor Bruna gunstig?
- A voor de rentekosten
  - B voor de risicokosten
  - C voor de ruimtekosten
  - D voor de transportkosten
- 1p **8** Van het tijdschrift Libelle zijn door Aldipress in 2010 elke week vijftien exemplaren geleverd. In 2010 zijn er in totaal 105 Libelles geretourneerd door het Bruna-filiaal. Wat kun je met behulp van deze getallen berekenen?
- A de derving per jaar
  - B de gemiddelde afzet per week
  - C de gemiddelde omzet per week
  - D de omzet per jaar
- 1p **9** De meeste goederen worden door de leveranciers van Bruna bij het centraal magazijn afgeleverd. Vandaar gaan de goederen naar de filialen. Vroeger leverden de leveranciers die bestellingen af bij de afzonderlijke filialen. Welke kosten zijn zowel voor de Bruna-filialen als voor de leveranciers gedaald?
- A loonkosten
  - B transportkosten
  - C verkoopkosten
  - D verpakkingskosten

- 1p **10** Hoe heet het moment waarop de vastgestelde minimumvoorraad is bereikt en er een nieuwe bestelling moet worden geplaatst?
- A orderbevestiging
  - B orderfrequentie
  - C ordergrootte
  - D orderpunt
- 1p **11** Bruna wil voorkomen dat door problemen bij de inkoop nee moet worden verkocht aan de klanten. Daarom houdt Bruna een ...(1)... aan. Van die voorraad wordt een deel achter de hand gehouden voor speciale klanten. Dat deel is de ...(2)...  
Wat moet er op de puntjes worden ingevuld?
- |   | (1)                      | (2)                      |
|---|--------------------------|--------------------------|
| A | ijzeren voorraad         | administratieve voorraad |
| B | veiligheidsvoorraad      | administratieve voorraad |
| C | veiligheidsvoorraad      | ijzeren voorraad         |
| D | administratieve voorraad | ijzeren voorraad         |
- 1p **12** Wat is een ander woord voor de werkelijke voorraad?
- A economische voorraad
  - B minimumvoorraad
  - C technische voorraad
- 1p **13** Waarvan is de hoogte van de bestelkosten afhankelijk?
- A van de bestelbon
  - B van de bestelfrequentie
  - C van de bestellijst
- 1p **14** Op een ontvangen factuur staat dat de goederen niet franco zijn geleverd. Wat betekent dit voor de afleveringskosten?
- A De afleveringskosten moeten bij aflevering worden voldaan aan de vervoerder.
  - B De afleveringskosten moeten vóór de levering aan de vervoerder worden betaald.
  - C De afleveringskosten zijn voor rekening van de leverancier.
  - D De afleveringskosten zijn voor rekening van het Bruna-filiaal.
- 1p **15** Wat is een oorzaak voor het ontstaan van winkeldochters?
- A bederf
  - B breuk
  - C demodage
  - D derving