

minitoets bij opdracht 9

variant a

Naam kandidaat _____

Kandidaatnummer _____

Meerkeuzevragen

- Omcirkel het goede antwoord (voorbeeld 1).
- Geef verbeteringen aan volgens voorbeeld 2 of 3.

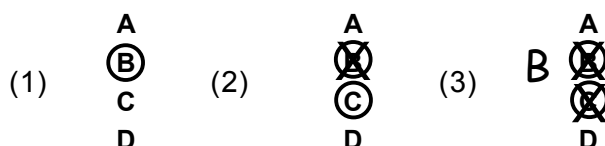

- 1p 1 Zorgboerderij De Prinshoeve heeft voor het vacuüm inpakken van kaas en andere producten onderstaand apparaat aangeschaft.

VACUÛM INPAKAPPARAAT		
	Type	jumbo 42 200542
	Afmetingen kamer	370 x 420 x 180 mm
	Buitenafmetingen	490 x 525 x 430 mm
	Seallengte	420 mm x 3,5 mm
	Capaciteit pomp	16 m ³ /h
	Cyclustijd	20-40 sec.
	Voltage	230V-1-50/60 Hz
	Vermogen	0,55 Kw
	Catalogusprijs	€ 2.150,00
	Verzendkosten	Inclusief

Prijzen zijn exclusief 19% BTW

Jaarlijks wordt 20% van de aanschafprijs op het apparaat afgeschreven.

Wat is de boekwaarde van het apparaat na twee jaar?

€

- 1p 2 Zorgboerderij De Prinshoeve geeft haar bank opdracht onderstaande factuur te voldoen.

		64 High Road London N22 7 AY England
Zorgboerderij De Prinshoeve Dwarsdijk 34 7301 KB Buitenloo The Netherlands		
INVOICE		
February 20, 2010		
Description	Amount	
10 terrace tables	£ 890,00	
VAT 17,5%	£ 155,75	
	£1.045,75	

De koersen die de bank hanteert staan hieronder.

 Rabobank				
1 euro =				
Land	Munt	ISO	Aankoop	Verkoop
Australië	Dollar	AUD	1,62160	1,63840
Denemarken	Kroon	DKK	7,41100	7,49100
Ver. Koninkrijk	Pond	GBP	0,7609	0,7689
Ned. Antillen	Gulden	ANG	2,6850	n.v.t.
Zweden	Kroon	SEK	9,31200	9,40800

Hoeveel euro schrijft de bank af van de bankrekening van Zorgboerderij De Prinshoeve?

€

1p 3 Zorgboerderij De Prinshoeve heeft een aanbieding van kaas.



Een klant koopt 500 gram oude Goudse kaas.
Hoeveel procent korting krijgt de klant?

..... %

1p 4 Een klant rekt in de winkel van Zorgboerderij De Prinshoeve een bedrag van € 34,00 af. De klant betaalt met een biljet van 50 euro. De kassamedewerker geeft het wisselgeld terug in een zo klein mogelijk aantal biljetten en/of munten. Welk aantal biljetten en/of munten krijgt de klant terug?

.....

- 1p 5 Hieronder staan drie grootboekrekeningen van Zorgboerderij De PrinsHoeve over het boekjaar 2007. De grootboekrekeningen zijn nog niet afgesloten.

 0500 Eigen vermogen					
Datum	Omschrijving	Debet		Credit	
01-01-07	balans			118.000	00

 0550 Privé					
Datum	Omschrijving	Debet		Credit	
31-12-07	telling	24.000	00		

 9999 Resultaat					
Datum	Omschrijving	Debet		Credit	
31-12-07	telling	265.500	00	283.500	00

Wat is het eigen vermogen per 31 december 2007?

€

1p 6 Zorgboerderij De Prinshoeve verkoopt zelfgeproduceerde vruchtensappen.



De kostprijs van 100 flessen vruchtensap is € 200,00.
Zorgboerderij De Prinshoeve hanteert een winstoverslag van 40% van de kostprijs.
De btw op vruchtensappen bedraagt 6%.
Wat is de consumentenprijs van één fles vruchtensap?

€

1p 7 Zorgboerderij De Prinshoeve koopt onderstaande bestelbus.



De aanschafprijs van de bestelbus is € 25.000,00. Voor de financiering van de bestelbus heeft Zorgboerderij De Prinshoeve bij de bank een lening afgesloten van € 24.000,00 tegen 6,8% rente. De lening heeft een looptijd van drie jaar. Aan het eind van ieder jaar lost Zorgboerderij De Prinshoeve € 8.000,00 op de lening af en wordt de jaarlijkse rente betaald. Hoeveel bedraagt de rente die Zorgboerderij De Prinshoeve over het laatste jaar van de looptijd van de lening moet betalen?

€

1p 8 Zorgboerderij De Prinshoeve koopt onderstaande bestelbus.



De aanschafprijs van de bestelbus is € 25.000,00. Jaarlijks schrijft Zorgboerderij De Prinshoeve een vast percentage van de aanschafprijs af. Na drie jaar is de boekwaarde van de bestelauto € 11.500,00. Wat is het afschrijvingspercentage?

..... %

- 1p **9** De ondernemingsvorm van Zorgboerderij De Prinshoeve is een eenmanszaak. Jan Plikart is eigenaar van Zorgboerderij De Prinshoeve. Hoe is de aansprakelijkheid van Jan voor zakelijke schuldeisers van Zorgboerderij De Prinshoeve geregeld?
- A** Jan is met betrekking tot zijn zakelijke schuldeisers alleen aansprakelijk met het privé-deel van zijn vermogen.
- B** Jan is met betrekking tot zijn zakelijke schuldeisers alleen aansprakelijk met het deel van zijn vermogen dat in de onderneming is geïnvesteerd.
- C** Jan is met betrekking tot zijn zakelijke schuldeisers zowel aansprakelijk met het privé-deel van zijn vermogen als met het deel van zijn vermogen dat in de onderneming is geïnvesteerd.
- 1p **10** In een jaarverslag van Zorgboerderij De Prinshoeve staat de volgende tabel.

	
Kengetallen	
nettowinst in procenten van de omzet	20%
aantal arbeidskrachten	1,3
omzet	€ 340.000,00

Wat is de nettowinst per arbeidskracht? Afgerond op hele euro's.

€

1p 11 Bekijk onderstaande (samengevatte) balans.

 Balans per 31 december 2007			
vaste activa	123.000,00	eigen vermogen	75.000,00
vlottende activa	102.000,00	lang vreemd vermogen	85.000,00
		kort vreemd vermogen	65.000,00
	225.000,00		225.000,00

Hoeveel bedraagt de liquiditeit van Zorgboerderij De Prinshoeve per 31 december 2007? Antwoord afronden op 1 decimaal.

.....

- 1p 12 Zorgboerderij De Prinshoeve lost per bank € 10.000,00 op de hypotheek af. Wat gebeurt er door deze transactie met het lang vreemd vermogen van Zorgboerderij De Prinshoeve?
- A Het lang vreemd vermogen neemt toe.
 - B Het lang vreemd vermogen neemt af.
 - C Niets, het lang vreemd vermogen verandert niet.