



FOKKERIJ
door Cor Loeffen



Helicon
O P L E I D I N G E N

NHB DEURNE



De stap

- Regelmaat
- Zuiverheid
- Ruimte
- Schoudervrijheid
- Hoofd – hals, voorwaarts, neerwaarts, zijwaarts
- Souplesse
- Correctheid

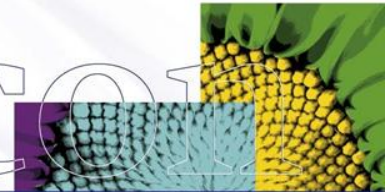

Correctheid

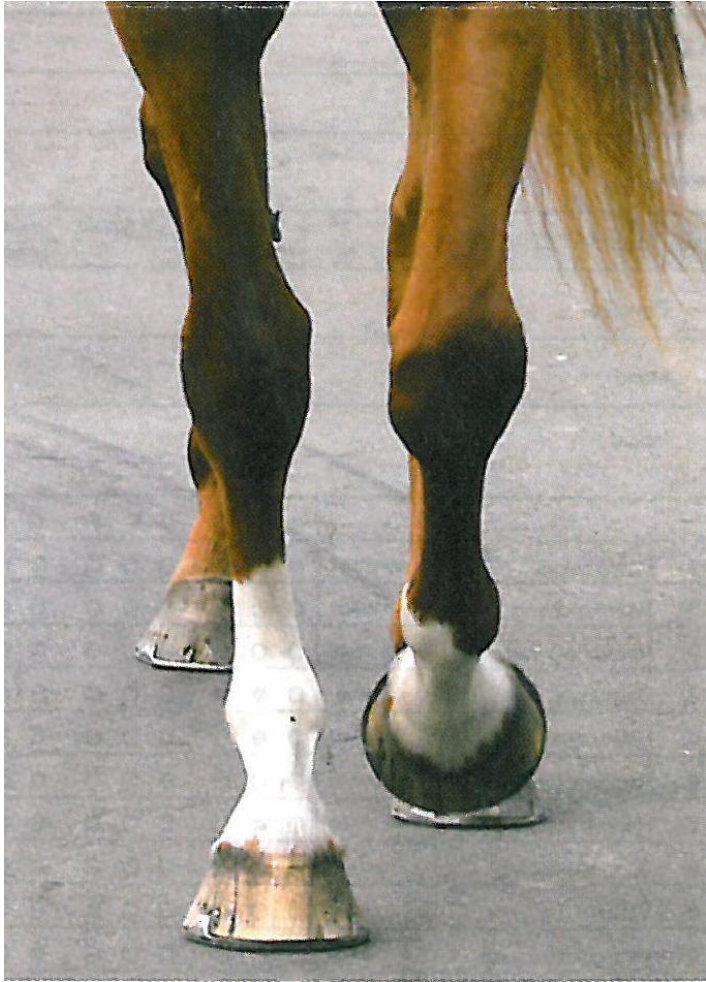



De draf

- Regelmaat
- Dragend - duwend
- Ruimte
- Souplesse
- Beentechniek

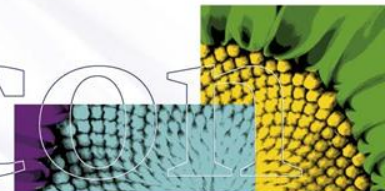

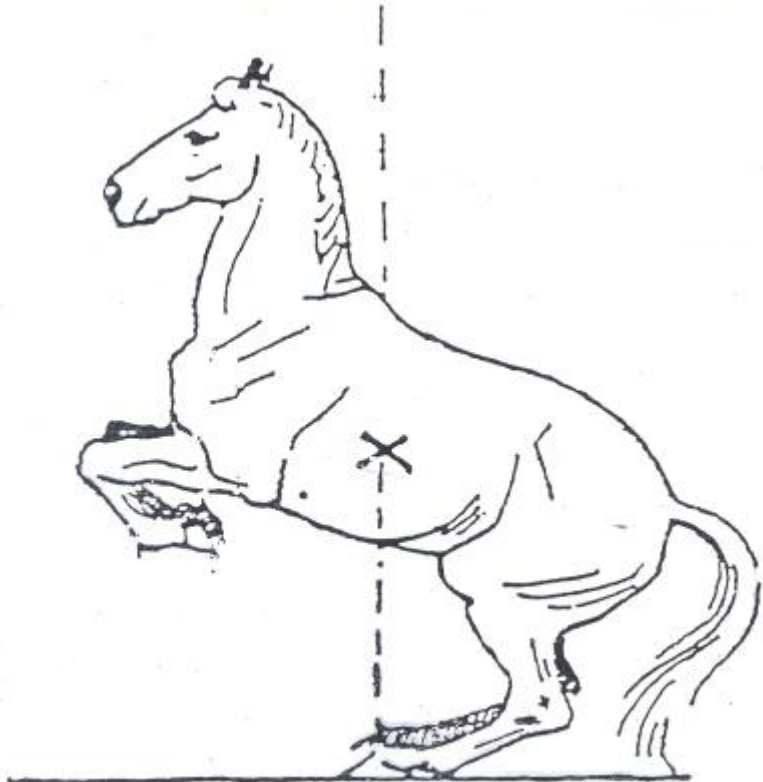
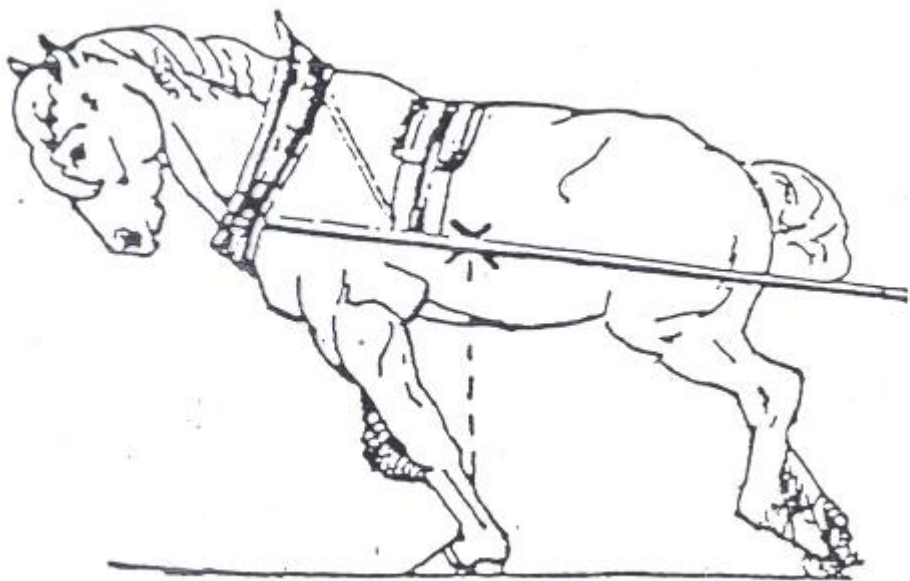

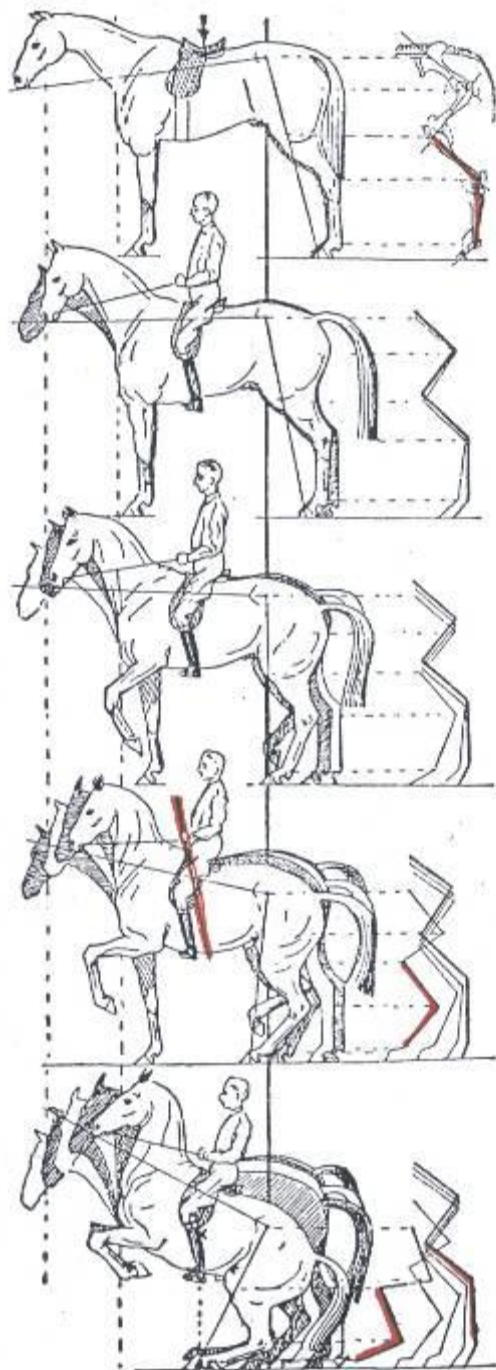



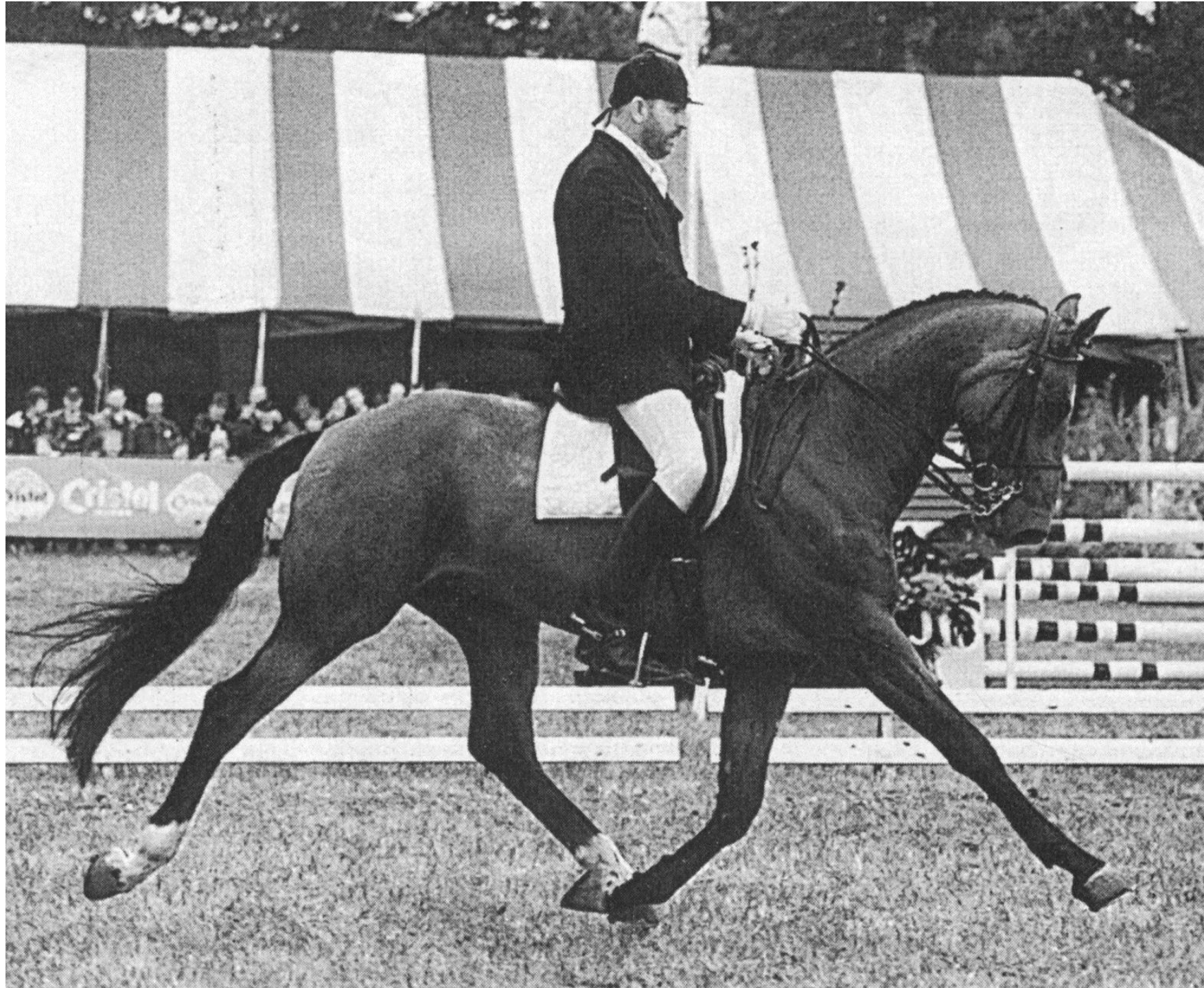





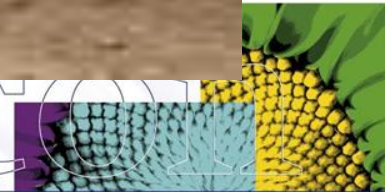

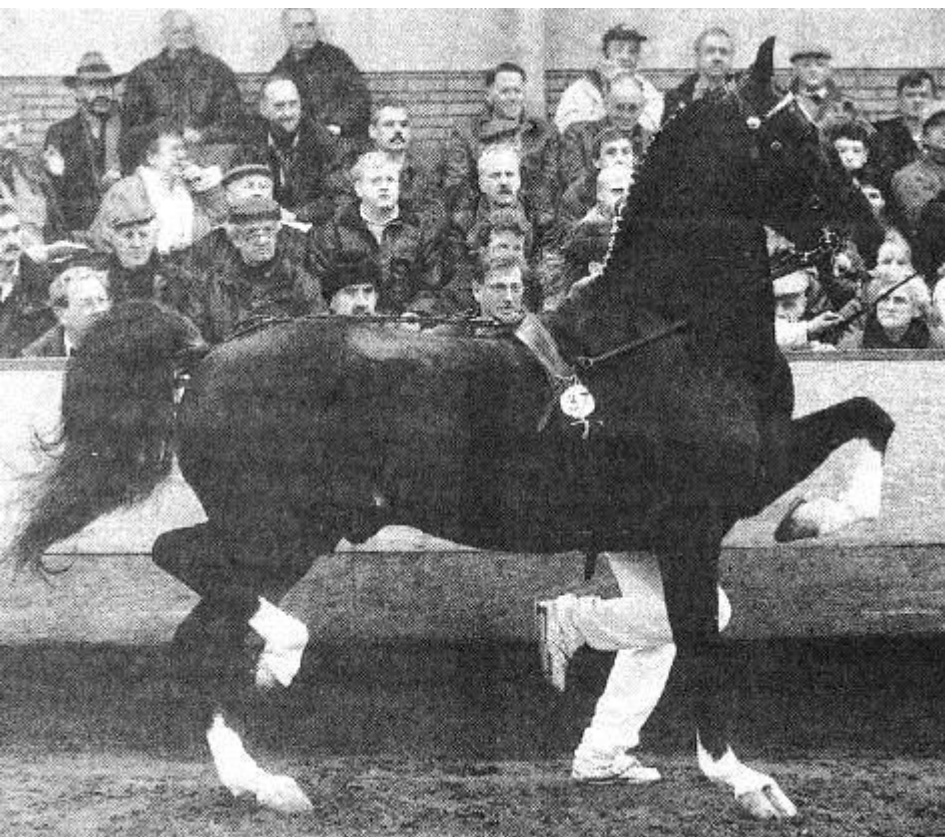



Galop

balans:	horizontaal evenwicht
souplesse:	lichtvoetig – zwaarmoedig
takt:	3 takt
galopruimte:	passen verruimen en verkorten
voorbeen:	onderarm, opwaarts - voorwaarts
achterbeen:	buigend spronggewricht, afdruk

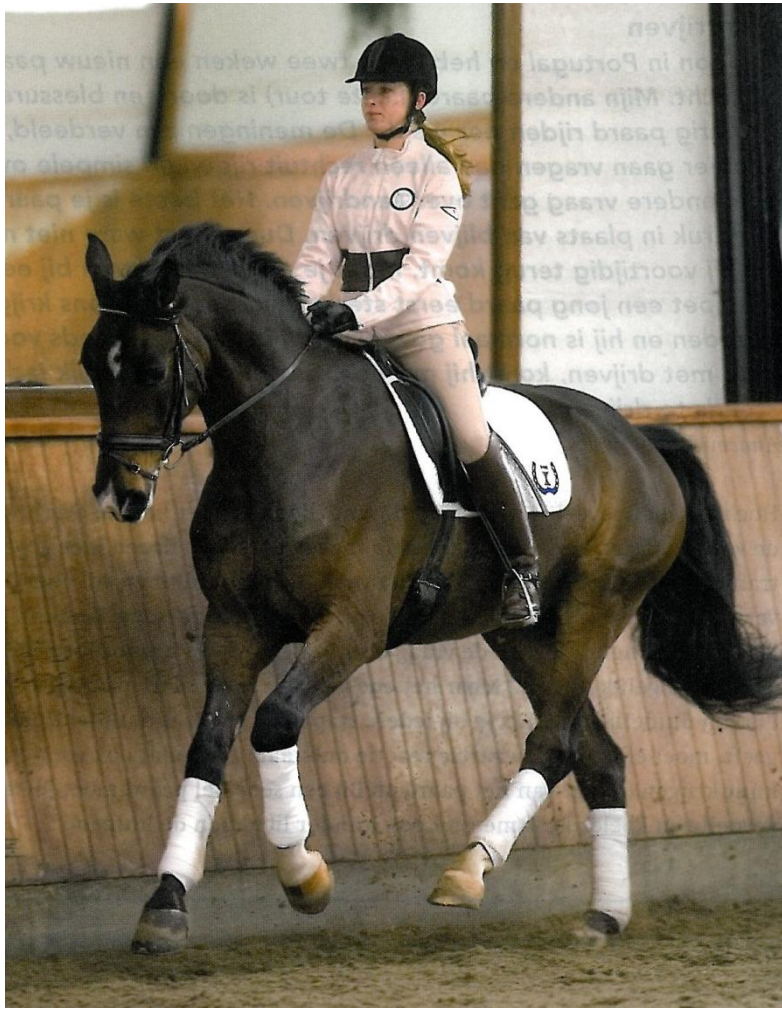

Beoordeling springpaard

- dat de kwaliteiten van het springen alleen te beoordelen zijn tijdens het springen
- dat een sprekend exterieur de bruikbaarheid als springpaard niet belemmert
- dat een functionele bouw en beweging (galop) het springen kan bevorderen en de levensduur (???) kan vergroten

Karakter (er over willen)

Voorzichtig

Rijbaarheid

Reflex - Techniek – Vermogen - Overzicht

Springen

Techniek:

Voorbeen: naar voren omhoog – onder – lang
– scheef

Achterbeen: slaat uit (kont omhoog) – ingetrokken –
lang – scheef

Rug (schoft): basculeren (bukt) – duikt – hol – vast

Reflex: explosief – opwaarts voorwaarts – naar
voren – traag – stapt

Vermogen: macht (kracht) schakelen in de lucht –
buik er over – basculeren uit gebrek
aan vermogen (paniek)

Overzicht: plaats afzet – tempo - voorzichtig



EPTM Trainingsschema

- Vrijspringen rijbaan

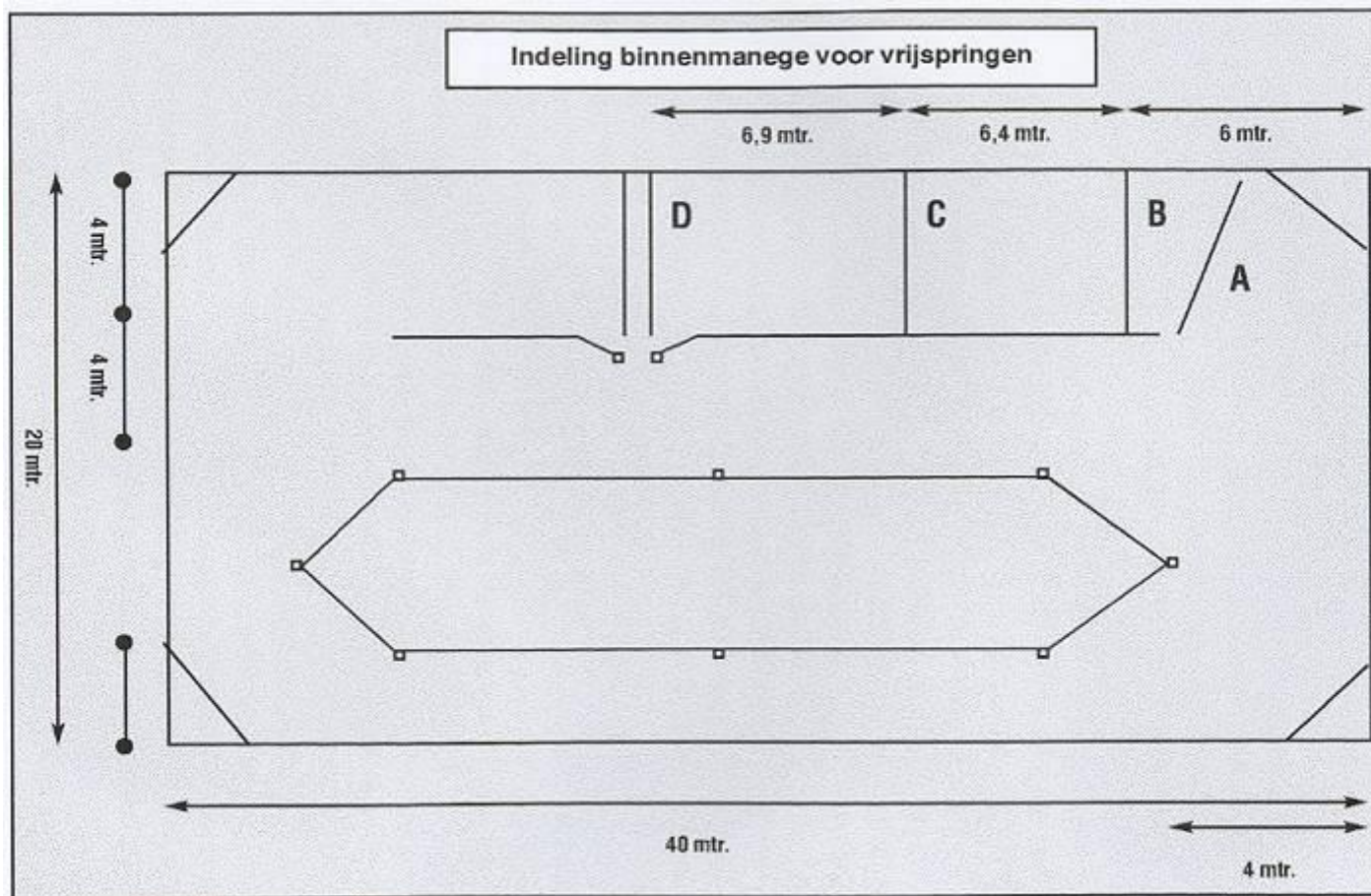

TRAINING van talent tot topper JUMPEX



AANLOOP

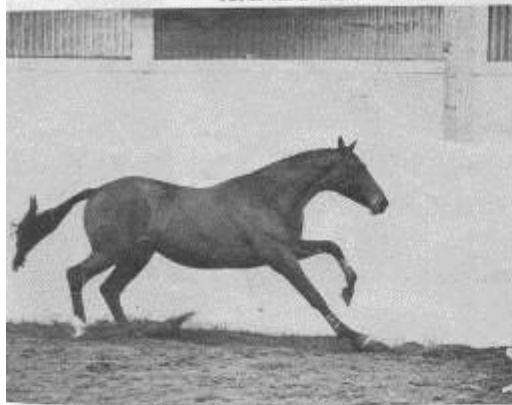

AFZET

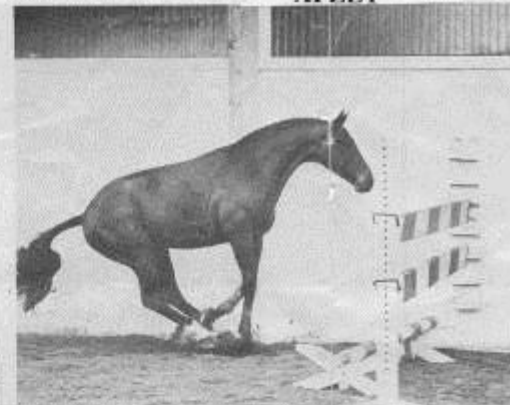

STIJGING

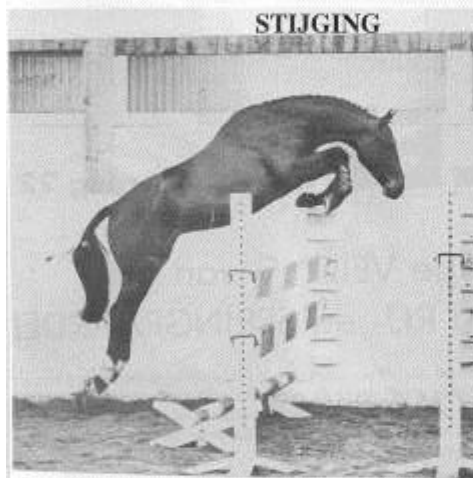

ZWEEFMOMENT



DALING



LANDING

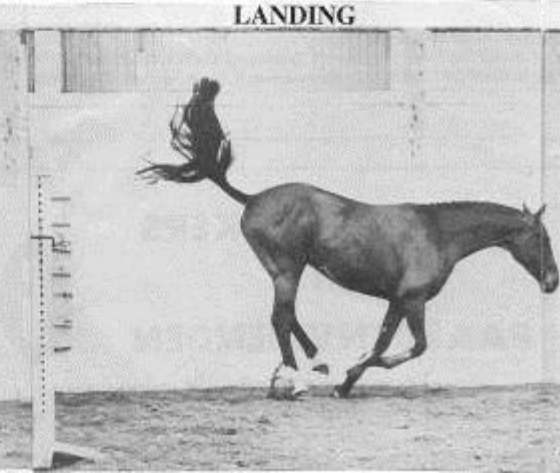





Ook de combinatie van paard en ruiter is belangrijk. Milton werd bijvoorbeeld pas een echte topper onder John Whitaker.

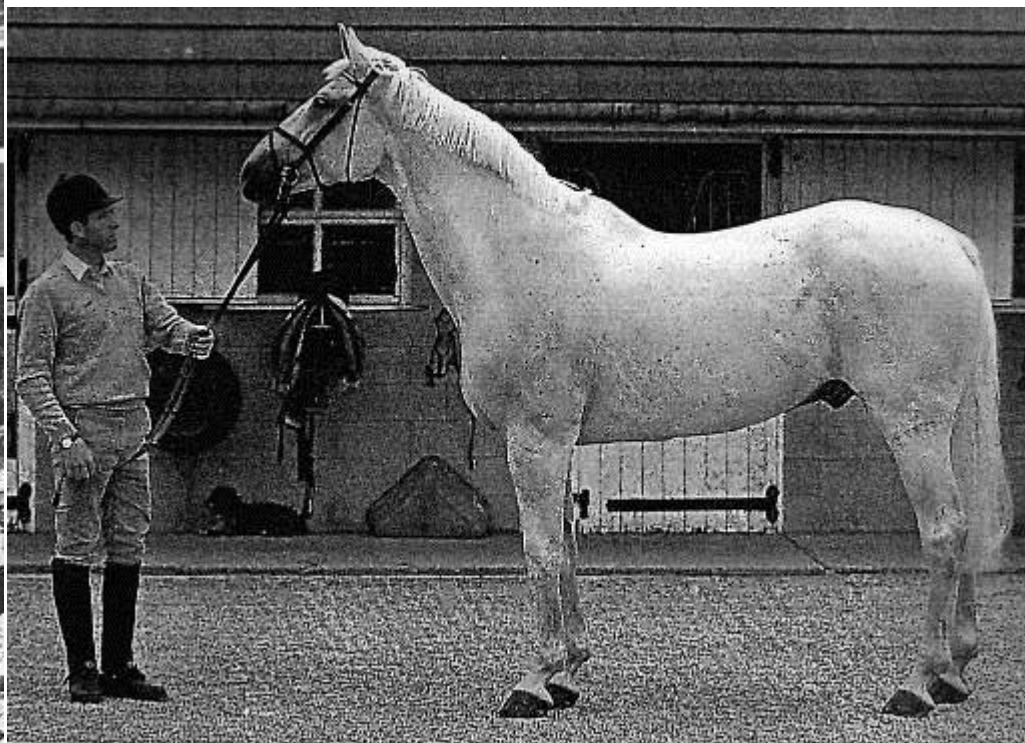
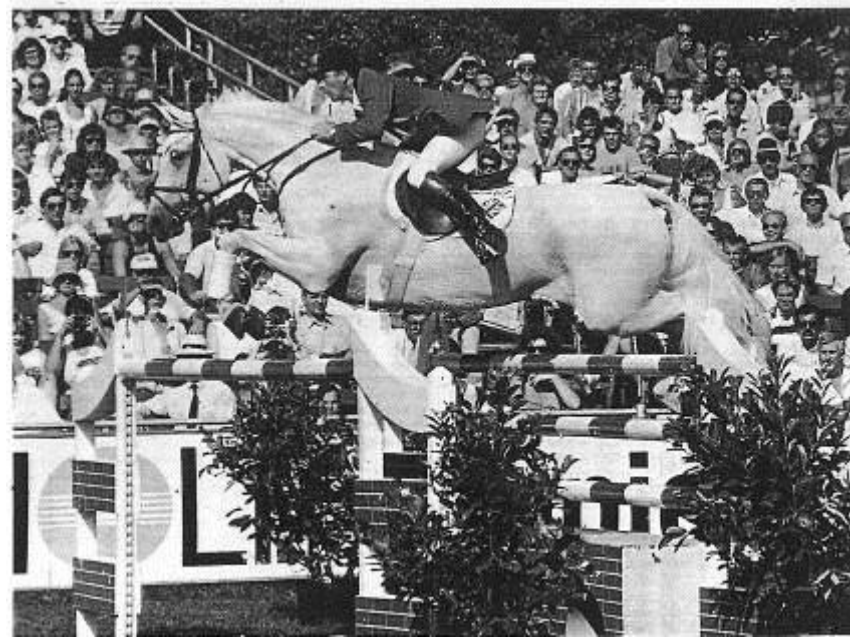

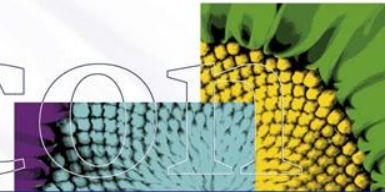



Milieufactor

1. ruiter
 - a. africhten
 - b. wedstrijdruiter (winnen)
 - c. tijd nemen
2. eigenaar / sponsor
3. 1e of 2e paard
4. management
4. gezondheid (veterinaire begeleiding),
hoefsmid , tandarts
5. begeleiding (trainer / coach)

Verrichting OHZ

- IBOP
- EPTM
- Verrichting hengsten
- Wedstrijden (sport)

- Fokwaarden
SI 3 DR VW DR
- lineair score
- sportindex
- breeding guide

Pedigree (afstamming)

Bloedlijnen

Moederlijn (stam)

Inteelt (lijnenteelt)

ANIMO

KENMERKEN SPORT

lawaardspringen 135

lawaardsheid % 95

beijgt oetm
nakomelingen in de sport
10 p a n

lawaards dresuur 106

lawaardsheid % 85

KENMERKEN BOVENBALK

extensie

brenging

hoogtemaat

BTB % set, en bew

101

104

-0,89

95

veij springen

BTB % set

110

93

KENMERKEN ONDERBALK

romp: model

romp: richting

richtbaak

speswars

hoofd: hals verb.

hals lengte

hals richting

hals opening

hoogte schult

schouderligging

licht

lang

verlaast

beaar

hoog

schult

verloop rug

verloop lendenen

knulsigging

knulsigging

strak

strak

helfend

lang

stand: voorbeen

stand: achterbeen

lootstand

hoofthoek

vermen

breedte: been

omvang: been

lootend

sublootend

werk

breed

hoog

hard

zwaar

stap: naam

stap: correct

draf: naam

draf: uitslag

draf: kracht

draf: balans

galop: naam

galop: afkeer

galop: balans

long

toetendend

lang

uigert

krachtig

dragend

ruim

krachtig

dragend

afkeer: richting

afkeer: uithoud

techniek: voor

techniek: rug

techniek: achter

vermogen

suspensie

voorzichtigheid

naar: loven

slag

gevoelen

ronde

spier

veel

voorzichtig

werkant

reerwaarts

zwaar

kort

horizontaal

arm

lang

steil

werk

werk

richt

kort

hal

steil

steil

smal

lang

ruim

spier

kort

frans

kort

slag

steil

duwend

kort

slag

duwend

naar: vorm

slag

gevoel

hal

veel

weinig

weinig

voorzichtig

4 5 6 7 8 9 10 11 12 13 14 15 16 17 18

Helicon

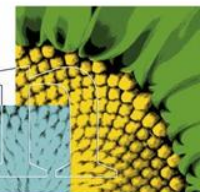

NAAM: SERLINA

LEVENSNUMMER: 99.09730

PREDIKAAT:

KLEUR: SCHIMMEL BRUIN GEB.

AFTEKENINGEN:

HOOFD: ONREGELMATIGE KOL, SNEB,

R.V.: -

L.V.: WITTE KROONRAND, BUITEN EN ACHTER OPLOPEND, ZWARTE

VLEKJES OP DE KROONRAND,

L.A.: WITVOET, VOOR OPLOPEND, ZWARTE VLEK BINNENZIJD KRRND,

OVERIGE: SOK, ACHTER OPLOPEND.-

FOKKER: 267815, C G-A. LOEFFEN, WOEZIKSESTR 634, 6604 CH WYCHEN

INGESCHREVEN IN: REG A

GEBOORTEDATUM: 11-07-1999

TYPE: RP

GESLACHT: VROUWELIJK

STOKMAAT:



KWPN

Koninklijke Vereniging
Warmbloed Paardenstamb
Nederland

Postbus 382
3700 AJ Zeist
Tel. 030-693460
Fax 030-693145

V. CAVALIER 84.6781 STB RP SCHIMMEL BRUIN GEB.	MAYKEL 117STB	EXILIO XX 2206BB	V. WILD RISK XX M. UNE EXILEE XX
		FIEKA STER 31301SGLDT	V. UTOPIA M. JIEKA STER
	WINA KEUR 80.6247 STB	ORTHOS 199STB	V. GOTTSCHALK 1844 WESTF. M. RIVALIN H 16149 WESTF.
M. LA PACHE 93.1872 VB RP BRUIN		SINA B MODEL PREF 36178NWP	V. SINAEDA PREF M. ERSINA . B MODEL PREF
	DAMIRO 85.3435 STB	G.RAMIRO Z PREF 294STB	V. B.RAIMOND M. VALINE H 3136 HOLST
		TORETTE STER PREF 23399STB	V. H.ALME Z M. NOTRE-DAME STER PREF
	FERTYLINA 87.1932 STB	UNIEK KEUR 1538NWP	V. UPPERCUT XX PREF M. FAGONIA Z MODEL
		VENUS STER 79.4360 STB	V. RIGOLETTO KEUR M. REBECKA KEUR

Paard 98.01239 Naam REMEMBER B
CHIPNUMMER 528210001195024 Geslacht MANNELIJK
Gebrandmerkt Geboortedatum 02 april 1998
Regiſterboek VB Stokmaat
Type Rijpaard Kleur DONKERE VOS
Predikaten

Hoofd KORTE SMALLE BLES, WIT STIPJE OP NEUSBEEN.-

RV -
LV -
LA -
RA -
Overig -

Fokker 5000 W.C. Dam Provincialewg 7
4033 BP Llanden

Geregistreerde 5000 W.C. Dam Provincialewg 7
4033 BP Llanden

Vader DAMIRO 85.3435 BRUIN Rijpaard STB	G.RAMIRO Z (294 STB) 21 0389565 Preferent	B.RAIMOND 21 0380760	V. RAMZES X 3654 HOLST M. INFRA H 1459 HOLST.
		VALINE Z 3136 HOLST 728VRM	V. COTTAGE SON M. HOLLE H 1291 HOLST
	TORETTE 23399STB-M Ster, Preferent	HALME Z 288STB-H	V. IBRAHIM S.F. M. GIRONLINE S.F.
		NOTRE-DAME 10629STB-M Ster, Preferent	V. EXILIO M. J'ATTENDRAI Keur, Preferent
Moeder HIGHNOON B 89.8501 VOS Rijpaard STB Ster	PARADOX I 41 0169764	PAPAYER PR.H.1565 2032VRH XX	V. PERSIAN GULF M. SEAWAY
		ARNIKA H13596 ST.PR.ST 315VRM	V. ALMFREUND PR.H.1439 M. SCHWAELEBIN H.11129
	WINDEKIND 80.8511 Ster, Preferent, Prestatie	HALME Z 288STB-H	V. IBRAHIM S.F. M. GIRONLINE S.F.
		J'ATTENDRAI 1862STB-M Keur, Preferent	V. D.SANS SOUCI M. BISTRO Preferent

K. Torette (1982) hb 5ydr	ADORETTE ^{NRP} (Therog van Gehe) 28726 5ydr	GRANDIOSO ^{KW} (A. Palatin) 731 Spr							
		IDORETTE ^{ISP} (A. Palatin) 11697 spr	Libretto (Enke xx) 5465 stb	Twiggy (Almé Z) 778974 spr	Bidorette (Le Mexico) 826694 spr	Libro ^{APC} (Fauet Z) 9312078 vb			
		J.SANS ^{BP KWPN} PEUR (Sans Souci) 88 stb			Le DUEC ^{NRP} (Le Mexico) 868919 vb				
		Legrand ^{KWPN} (A. Palatin) 705478 vb		Wadorette (Ormas) 805194 stb	Paradestar ^{NRP} (Tik Ramon) 8751 vb				
		Minister ^{KWPN} (Enke xx) 715522 vb							
	Bistro (Peter Spencer) 162 Spr	GNAPIAS ^{ISP} (A. Palatin) 722 Spr							
		Idool (Sans Souci) 104 stb	Miretto (Rigolotto) 7704 stb	TEXAS ^{BP NRP} (Turky Boy xx) 779229 vb					
			Ne Souci ^{BP} (Pompe) 725784 vb						
			The Buno ^{NRP KWPN} (Almé Z) 779005 vb						
		J'Attendrai (Sans Souci) 1862 stb							
	Lorette (A. Palatin) 5477 stb	Vidorette (Almé Z) 793666 stb	Almiro ^{KWPN} (Roméo Z) 627902 stb						
	München ^{KWPN} (A. Palatin) 715527 vb		Bambola (Roméo Z) 837357 stb	Fledermaus (Caypac J) 876032 stb	Land Lady (Livingstone) 961646*90 NRP5	Paqo Fontaines ^{NRP5} (Poplin Rouge) 980002*95 NRP5			
	OCTAAF ^{ISP} (A. Palatin) 737010 vb	Zonnestraal (Almé Z) 817465 spr	Elméro B ^{KWPN} (Roméo Z) 863458 stb	Jumpy des Fontaines ^{NRP5} (Jus de Pommes) 700015*97 NRP5					
		AVANDRO ^{ISP} (Almé Z) 827950 vb	No TIME ^{ISP} (Epilot) 952717 vb						

J'Attendrai ▶ (Sans Souci) 1862 stb	Notre Dame ▶ (Exilio xx) 10629 stb	Torette (Almé Z) 23399 stb	R.Almé B ^{NRPS} (Ramiro Z) 82.7901 vb
	PALLET ^{ISP} (Liberto) 74.8250 vb		DAMIRO B ^{ISP-KWPN} (Ramiro Z) 85.3435 stb
		Etorette B ▶ (Ramiro Z) 86.5011 stb	PILOOT B ^{NSP} (Peter Fan) 97.04617 vb
			True Love ^{CHSB} (Heartbreaker) 00.04742 vb
		Vorette ▶ (Almé Z) 79.6164 stb	Champagne B ▶ (Gottschalk) 84.6652 stb
			KIRSCH B ^{NSP} (Faschingsprinz) 92.3609 stb
		Wielame ▶ (Almé Z) 80.8513 vb	CARRINGTON ^{ISP} (Ramiro Z) 86.3487 vb
			Kielame M ^{AES} (El Corona) 92.2082 vb
		Dubonet ▶ (Voltaire) 85.3938 stb	Olympic ^{BWP} Ramiro (Ramiro Z) 1633 BWP
Windekind ▶ (Almé Z) 80.8511 stb	Highnoon B ▶ (Paradox I) 89.8501 stb	Balouco ^{NRPS} (Balubet du Rouet) 01.01712 vb	
	Ipsylon B ^{KWPN} (Feuerfunke xx) 90.9556 stb		

ex 70 225 WEDANGA V 528003 03.05820, VB, RP, 10 MEI 2003, BRUIN 165) *Selaf V.*
 50 10
 D65 * *v. PACIFIC, v. CORLAND KEUR*
 67 *m. SEDANGA V VB, RP*
 R8 *v. VOLTAIRE PREF M. NEDANGA V RP, KEUR*
 T7 *mv. LIBERO H PREF - LANDLORD*
 V75 FOKKER: P J L. VERDELLEN, HORST *Selaf Tee*
 Eig.: B.H.J. VAN DEN BERG, VOLEN 2 A, 5812 AG HEIDE
 SI 3 SPR. 135 28% / SI 3 DR. 105 21% *guly*
VRM. dit breed V. 2000

ex 65 226 WISH 528003 03.06702, VB, RP, 15 MEI 2003, BRUIN 169 n.) *man Polo*
 57 65 *v. PADINUS, v. HEARTBREAKER KEUR*
 D65 *m. SHALIMAR RP, STER*
 67 *v. CLINTON M. BELLA RP, STER, SPORT-(SPR)*
 R7 *mv. IRCO POLO - PORTER*
 T7 FOKKER: P H M. DE MOL, OSS *Uos*
 V8 Eig.: C. GOUMANS, ST JOZEFLN 2, 5817 AC SMAKT
 GEDEKT DOOR: CONCORDE *guly*
 VW SPR. 152 25% / VW DR. 109 15% *in abel*

ex 65 227 WONDERFUL WISHES 528003 03.05255, VB, RP, 9 MEI 2003, 164
 56 65 *ZWARTBRUIN*
 67 *v. RIVERMAN, v. KENWOOD*
 R75 *m. NATHALIE RP, KEUR, SPORT-(DRESS)*
 T9 *v. HOLLAND M. UTOPIA RP, KEUR*
 V8 *mv. CARTOONIST - DISCONTO*
 FOKKER: J. DENEN, SAMBECK *Ver. 2000*
 Eig.: J.A.E.W. BRIENEN-DENEN, PROVINCIALEWEG 11,
 5827 AA VORTUM-MULLEM *dit breed G. V. 2000*
 SI 3 SPR. 120 26% / VW DR. 107 24% *guly*

Rijdbaarheid - karakter

Stal	Ontspannen	<input type="radio"/>	<input type="radio"/>	<input type="radio"/>	<input type="radio"/>	<input checked="" type="radio"/>	<input type="radio"/>	<input type="radio"/>	<input type="radio"/>	<input type="radio"/>	Gespannen / nerveus
	Makkelijk omgang / braaf	<input type="radio"/>	<input type="radio"/>	<input type="radio"/>	<input type="radio"/>	<input checked="" type="radio"/>	<input type="radio"/>	<input type="radio"/>	<input type="radio"/>	<input type="radio"/>	Lastig
Werklustig	ijverig / Workaholic	<input type="radio"/>	<input type="radio"/>	<input type="radio"/>	<input type="radio"/>	<input checked="" type="radio"/>	<input type="radio"/>	<input type="radio"/>	<input type="radio"/>	<input type="radio"/>	Flegmatiek
Leergierig	Intelligent	<input type="radio"/>	<input type="radio"/>	<input type="radio"/>	<input type="radio"/>	<input checked="" type="radio"/>	<input type="radio"/>	<input type="radio"/>	<input type="radio"/>	<input type="radio"/>	Dom
Temperament	Ontspannen	<input type="radio"/>	<input type="radio"/>	<input type="radio"/>	<input type="radio"/>	<input checked="" type="radio"/>	<input type="radio"/>	<input type="radio"/>	<input type="radio"/>	<input type="radio"/>	Gespannen / nerveus
Kijkerig	Veel	<input type="radio"/>	<input type="radio"/>	<input type="radio"/>	<input type="radio"/>	<input checked="" type="radio"/>	<input type="radio"/>	<input type="radio"/>	<input type="radio"/>	<input type="radio"/>	Weinig
Wil om te gaan	Veel	<input type="radio"/>	<input type="radio"/>	<input type="radio"/>	<input type="radio"/>	<input checked="" type="radio"/>	<input type="radio"/>	<input type="radio"/>	<input type="radio"/>	<input type="radio"/>	Weinig

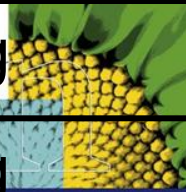

Wat heeft invloed

Fysiek

Ruiter / amazone

Groom

Wijze van opfok

Hengstenkeuze

- Fokdoel
- Eigenschappen merrie

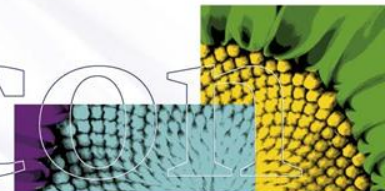

Eigenschappen

- Continuëren
 - o Geleidelijk, meerdere generaties (fokzuiver)
- Compenseren
 - o Direct resultaat (fokzuiver?)

Hengstenkeuze

- Hengsten
 - o 3 jaar oud met verrichting
 - o Hengsten met 3- en 4-jarigen nakomelingen
 - o Hengsten met bewezen nakomelingen

Hengstenkeuze

Naam paard						
Stamboekpapier	zie bijlage I					
Lineair score formulier	zie bijlage II					
Type						
Exterieur						
Fundament						
Beweging onder het zadel / vrij						
	cijfer	eventuele opmerkingen				
Stap						
Draf						
Galop						
Springen onder het zadel / vrij						
	cijfer	eventuele opmerkingen				
Afdruk						
Techniek						
Vermogen						
G						
Pedigree						
VADER	Index Dr.	Spr.:	L.Score:	Bew.	Ex.:	Spr.:
Pedigree						
MOEDER		Predikaat	Prestaties ohz:			
Pedigree						

Hengstenkeuze

OPMERKINGEN KARAKTER / OHZ

RESULTATEN EERDERE PRODUCTEN

Fokdoel

Welke eigenschappen wil ik behouden (continueren)

Welke eigenschappen wil ik verbeteren

Hengsten keuzes met uitleg