

# Workflow digitale beoordeling Consortium examens

## MBO College Welzijn en Zorg

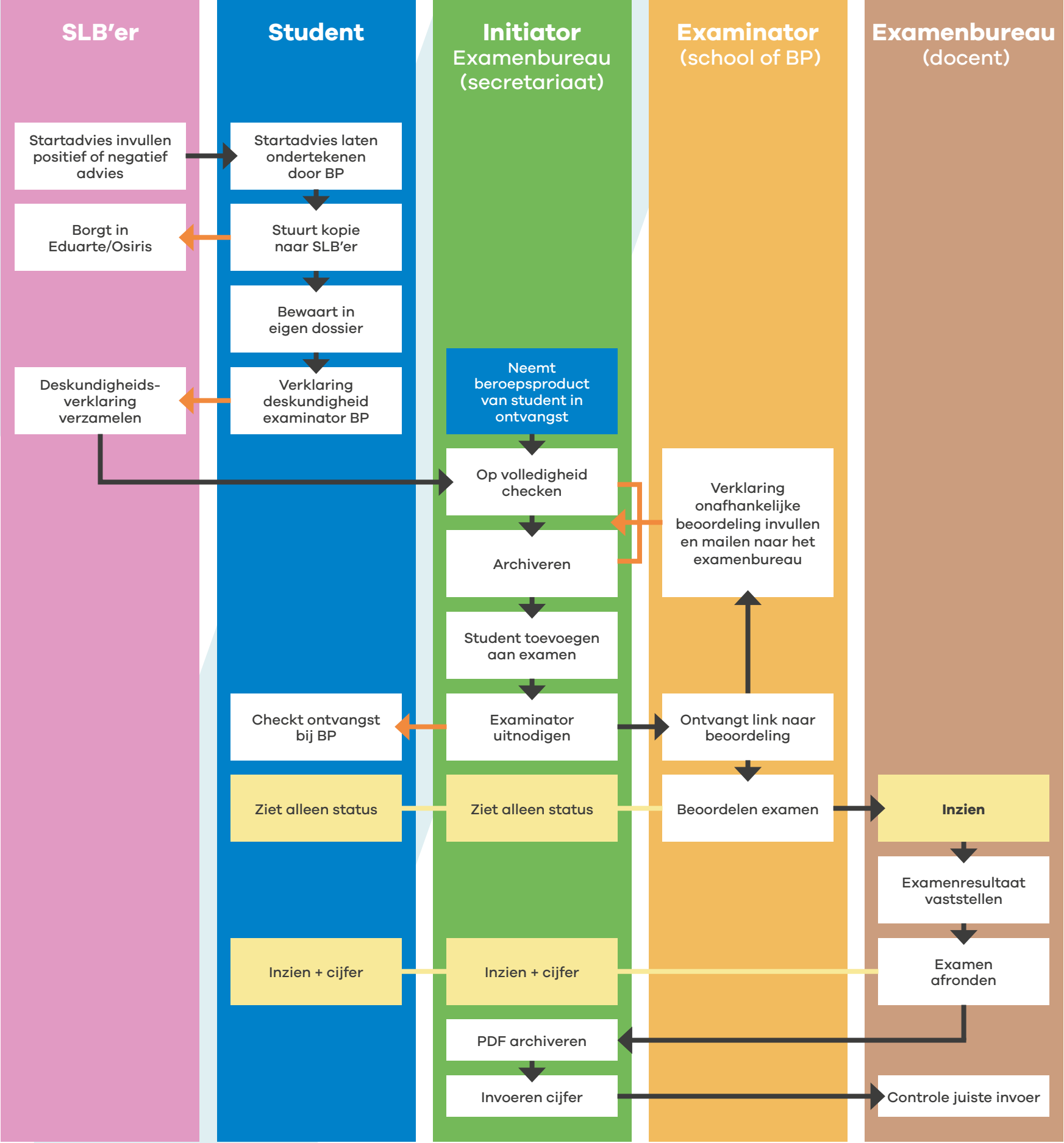

### Toelichting rollen

(Zie ook: [Webinar juni 2020](#) of [Flitskaart Stichting Consortium bo, mei 2020](#))

#### SLB'er/examenbegeleider:

- vult namens team 'Startadvies beroepsgericht examen' Gezondheidszorg en Welzijn in voor student (op basis van uitkomst studentbespreking);
- geeft aan de student het formulier met positief dan wel negatief startadvies;
- hangt het ingevulde en door de beroepspraktijk getekende startadvies in Eduarte/Osiris;
- geeft aan het examenbureau door voor welke examens de student een (positief) startadvies heeft gekregen;
- verzamelt de ingevulde 'Verklaringen deskundigheid examiner BP' (van de groep) en stuurt deze naar het Examenbureau (secretariaat).

#### Student: Vooraf moet de student:

- een account hebben in Digibib;
- een studentnummer en mboRijnland emailadres aan diens profiel toevoegen;
- een examen aan het account toegevoegd hebben om later het resultaat en de pdf van de beoordeling te kunnen inzien.

#### Student:

- laat het 'Startadvies beroepsgericht examen' ondertekenen door de praktijk;
- bewaart het origineel in eigen dossier en stuurt een kopie naar de SLB'er i.v.m. borging in Eduarte/Osiris;
- levert een door de examiner in de BP ingevulde 'Verklaring deskundigheid examiner BP' aan bij de SLB'er;
- checkt ontvangst uitnodiging bij examiner beroepspraktijk nadat examenbureau (secretariaat) dit heeft verzonden.
- kan, na invoering van het examenresultaat/cijfer door het examenbureau (secretariaat), de beoordeling van het examen en het cijfer inzien in Eduarte/Osiris.

#### Initiator Examenbureau (secretariaat):

- neemt van student het beroepsproduct in ontvangst;

- checkt dit op volledigheid en archiveert het;
- voegt de student toe aan een examen;
- nodigt de examiner uit met behulp van de standaardmail (naar een zakelijk e-mailadres);
- checkt steekproefsgewijs authenticiteit van de examiner;
- checkt de door de examiner teruggemaakte ingevulde 'Verklaring onafhankelijke beoordeling examen' op volledigheid;
- archiveert deze verklaringen;
- bij afronden examen: archiveert PDF met vastgestelde cijfer in Eduarte/Osiris;
- voert cijfer in Eduarte/Osiris in.

#### Examinator (school of BP):

- ontvangt link naar beoordeling examen;
- vult 'Verklaring onafhankelijke beoordeling examen' in en stuurt deze terug naar het examenbureau/secretariaat;
- beoordeelt het examen aan de hand van het digitale beoordelingsformulier;
- hoeft hiervoor geen account in Digibib te hebben, want de beoordeling vindt plaats via de link in de mail;
- als de examiner wel een account in Digibib heeft, dan wordt deze automatisch opgenomen in het adresboek;
- vult indien van toepassing een 'Verklaring onregelmatigheid examinering' in ([Webinar juni 2020](#)).

#### Examenbureau (docent):

- neemt bij vragen over het examenresultaat contact op met de examiner;
- stelt het examenresultaat vast (Examencommissie heeft dit gemandateerd naar Examenbureau docent);
- rondt examen af;
- stuurt vastgestelde cijfer (PDF bestand) naar examenbureau (secretariaat) ter archivering in Eduarte/Osiris;
- checkt juiste invoer cijfer.