Bijlage bij Onderdeel 4

Taken om daadwerkelijk in te voeren in Pigmanager

Deze afdruk op papier bevat alleen die pagina's die je nodig hebt om opdrachten m.b.v. het programma uit te voeren.

1.1 Starten van Pigmanager

De startknop voor Pigmanager (pictogram) staat op het bureaublad.

➔ Start het programma door op het pictogram te klikken.
➔ Geen wachtwoord invullen; kies direct 'Inloggen".
➔ Misschien krijg je een foutmelding.
Kies voor "Annuleren".
➔ Je ziet nu het hoofdmenu, zoals hiernaast is weergegeven.

Alle volgende opdrachten starten vanuit dit hoofdmenu.

1.2 Inlezen van originele demo-bestand

Het originele demo-bestand ophalen gaat als volgt:
➔ Kies in het hoofdmenu voor '"Systeembeheer" (onderaan in scherm).
➔ Klik linksboven nu voor "Systeembeheer".
➔ Kies voor "5. Reservekopie terugzetten"
➔ Selecteer de map "Pigmanager-origineel" (onder C: of Documenten) en bevestig met "**OK**".
Op deze manier kan men ook een reservekopie vanaf een USB-stick terugzetten.

1.3 Afsluiten Pigmanager

Normaal bewaar je de bestanden op de harde schijf (C:) én maak je een back-up op een externe bron. **Nu gaan we gegevens opslaan op USB-stick.**
➔ Ga naar hoofdmenu en kies onderin het scherm voor "**Systeembeheer**".
➔ Kies nu "**4 Reserve-kopie maken**".
➔ Kies op deze plek via "Bladeren" voor de USB-stick

➔ Kies daarna voor "**Afsluiten**"
➔ Lever de USB-stick in bij de docent.

Hoofdstuk 2 De uitgangssituatie

2.1 Inleiding

Het gebruikte bestand is afkomstig van een bestaand en anoniem bedrijf met 261 zeugen.
De gegevens zijn in de meeste gevallen bijgewerkt tot en met zondag 7 september 2014. Dat wisselt een beetje per lijst.
In de loop van de week daarna zijn er gegevens vastgelegd. Een gedeelte is opgeschreven op de attentielijsten hierna in de bundel. We zijn nu weer 1 week verder.

We doen nu alsof het "**vandaag**" **15 sept. 2014** is.

Opmerking: alleen de zeuggegevens zijn van 2014. Het programma is van nov. 2016. Kun je zien op de lijsten

De nieuwe werklijsten zijn aangemaakt voor de periode erna.
Deze vormen tevens het materiaal om daadwerkelijk te oefenen met het programma.
Volgens pagina 2 van "Zeugenkalender" (niet afgedrukt) bedraagt het aantal dieren:

Aantal zeugen per stadium in het bestand:

Opfokzeugen < 240	:	8	(tellen nog niet als zeug)
Opfokzeugen >= 240	:	0	
Te dekken zeugen	:	13	
Drachtige zeugen	:	201	
Zeugen met worp	:	48	
Totaal aantal zeugen	:	261	

2.2 De zeugenkalender

De zeugenplanning van 15-09-14 bestaat uit 2 bladen. Pagina 2 bevat gegevens over aantallen dieren. Die gegevens zijn hiervoor vermeld.
De "echte" kalender is op volgende pagina weergegeven.

De zeugenkalender geeft inzicht in de verdeling van worpen voor de komende periode.
Als er in bepaalde weken weinig worpen zijn, zullen er 4 weken later weinig zeugen te spenen zijn. En dus 1 week later weer weinig zeugen te dekken.
In dit verband is de **streefwaarde aantal dekkingen per week** een belangrijk getal.

Stel voor een bedrijf is gegeven (als voorbeeld):
- 310 g.a.z. (gemiddeld aanwezige zeugen),
- worp-index = 2,32
- afbig % = 87

De streefwaarde aantal dekkingen per week bereken je als volgt:
Stel D = aantal dekkingen per jaar en W = aantal worpen per jaar
Dan: W = 2,32 x 310 = 719
En: 87% van D = 719 -> 1 % = 719 / 87 = 8,26 -> 100 % = D = 826 dekkingen per jaar
Dus: streefwaarde dekkingen per week = 826 / 52 = 15,9 = 16

Op de volgende pagina staat de kalender van ons demo-bedrijf.
Misschien wordt er door docent nog een extra kleurenkopie uitgereikt.

Zeugenkalender

15-9-2014

Bedrijf 999999: Agrovision demonstratiebedrijf — Overzicht: 1.2.6 maandag 7 november 2016 — Pag: 1

Dekinfo: 1x herdekt; 2x herdekt; >2 herdekt; Eerste cyclus

Werp-, speendata: 15-9, 16-9; 17-9, 18-9; 19-9, 20-9; 21-9, 22-9; Opfokzeugen

	Dekken			3 weken			6 weken												Werpen				Spenen		
20																									
15	35																					453			
	21																					54			
	351			188	298										7							49		395	
	229	362	79	289	379				264	147		168			277							50		408	
	2	13	459	36	327		299		237	86		213			369	492						116	11	421	
	175	199	485	177	346	160	62		278	340	171	442		161	108	90						428	413	429	
10	238	371	159	200	105	268	385		282	170	425	107		214	115	138				349		134	18	435	
	288	243	196	322	292	447	242		392	262	220	232	162	330	158	426				117		94	405	313	
	455	143	324	403	78	178	344	172	415	272	254	140	267	375	372	63			334	77		218	402	310	
	20	418	359	328	89	287	16	204	445	398	302	333	380	505	27	122			370	206		309	393	481	
	29	9	491	397	193	141	156	414	420	4	417	443	31	113	103	146			461	157		482	315	216	
5	378	91	173	462	339	318	353	88	12	144	409	335	247	119	283	497			61	53		475	285	139	
	323	234	486	490	290	215	419	352	493	180	253	366	319	179	463	93			386	34		128	164	165	
	150	284	261	75	422	281	451	194	203	169	167	101	337	8	17	95	304		488	466		231	294	236	
	364	465	484	494	430	303	251	129	131	376	384	258	84	109	345	100	308		145	239		275	355	401	48
0	136	458	365	437	367	452	205	124	163	85	293	96	383	118	476	92	69		296	474		477	208	153	24
																						81	110	207	133	68
	0	7	14	21	28	35	42	49	56	63	70	77	84	91	98	105	112	0	7	14	21	0	7	14	

Begin werpweek	:	15-12	8-12	1-12	24-11	17-11	10-11	3-11	27-10	20-10	13-10	6-10	29-9	22-9	15-9								
Werpweeknr.	:	51	50	49	48	47	46	45	44	43	42	41	40	39	38								
Dekweeknr.	:	35	34	33	32	31	30	29	28	27	26	25	24	23	22	21							
Kolom totaal	:	13	14	14	11	12	8	13	13	11	13	9	11	14	12	3	8	10	17	13	15	3	1

Leeftijd opfokzeugen vanaf: 219 226 233

OPDRACHT:

Bestudeer de "**Zeugenkalender**" (blz. 8) en beantwoord de volgende vragen

1. Hoeveel gemiddeld aanwezige zeugen heeft men op dit bedrijf?
2. Hoeveel zeugen zijn er de afgelopen 3 weken gedekt.
3. Hoeveel opfokzeugen zijn de afgelopen 3 weken gedekt.
4. Is dit aantal "statistisch" gezien normaal ? Beredeneer dat.
5. Waarom zijn de zeugnummers 492, 90, 138 en 426 rood gekleurd?
6. Welke zeugen moeten 21/09 gespeend worden?
7. Hoeveel zeugen moeten komende week gespeend worden?
   Noem minstens 4 zeugnummers daaruit.
8. Stel dat gegeven is: worp-index = 2,38
   afbig % = 89 %

   Bereken dan voor dit bedrijf
   - hoeveel worpen op jaarbasis men dan heeft,
   - wat dan de streefwaarde van aantal dekkingen per week is.
9. In welke periode wijkt het aantal dekkingen het sterkst af van de streefwaarde?
   Geef exact aan met data (dag/maand).
10. Wanneer zal je dan weinig worpen hebben?
11. En wanneer dus weinig zeugen te spenen?
12. In welke periode (data noemen) moet je dan opfokzeugen aankopen, als je de eerste berigheid wilt overslaan? Alles gedetailleerd beredeneren.
13. Tel het aantal guste zeugen. Komt dit overeen met de "Werklijst" ? Zoek zelf de pagina.
14. Op welke leeftijd wordt er ongeveer gespeend.
15. Geef je oordeel over het aantal dieren met een 1 herdekking.
    En over het aantal met 2 herdekkingen.
16. Een zeugenplanning geeft vaak een eerste indruk van een bedrijf. Wat valt op ?
17. Noteer voor de docent 3 slimme vragen waarmee je kunt testen of een medewerker deze kalander goed begrijpt.

Hoofdstuk 3: de werklijsten lezen en gebruiken

De werklijsten zijn formulieren, waarop men gegevens kan aflezen voor de planning én waarop men gegevens kan noteren.
Men kan het programma zodanig instellen, dat men wekelijks de gewenste werklijsten afgedrukt krijgt.

Het demo-bedrijf gebruik een aantal van die werklijsten.
In hoofdstuk 5 zijn een aantal voorbeelden met ingevulde data gegeven.

Meestal wordt elke week een nieuwe uitdraai gemaakt. Voor dit bedrijf wordt steeds op maandag een uitdraai gemaakt voor de nieuwe week. Die week loop dan van:

maandag 15 sept. tot en met zondag 21 sept. 2014

Elk bedrijf gebruikt werklijsten op zijn eigen manier. De een schrijft de worpgegevens bijvoorbeeld op de zeugenkaarten, terwijl een ander die weer op een werklijst schrijft.
Op Wiki staat de volledige instructiebundel met daarin opdrachten over de werklijsten.
Maak daaruit de door docent opgegeven opdrachten.

Hoofdstuk 4 Zeugenkaarten

Op volgende pagina's staan 2 voorbeelden van zeugenkaarten. In de versie op Wiki staan ze iets groter afgebeeld.

Vragen over de zeugenkaart van zeug **133** **(volgende pagina)**

1. Hoeveel cycli heeft deze zeug al afgesloten?
2. In iedere cyclus wordt de dekdatum én werpdatum vermeld. Niet de speendatum. Is dat bezwaarlijk? Motiveer je antwoord.
3. Bestudeer alle afkortingen en begrippen. Welke begrijp je niet. Vraag dan toelichting.
4. Zoek het nummer op de zeugenkalender. In welke fase van de cyclus zit deze zeug?
5. Zou jij deze zeug nog insemineren gezien de resultaten? Motiveer je antwoord.
6. Bestudeer de verschillende **Indexen**. Leg de verschillen uit.
7. Vind jij alle informatie op deze kaart belangrijk? Welke vind je overbodig? Motiveer je antwoord.

Vragen over de zeugenkaart van zeug **138**

1. Hoeveel cycli heeft deze zeug al afgesloten?
2. Wat betekent "**Di : 22** " rechtsboven ?
3. In welke fase van de cyclus zit deze zeug? Zoek het zeugnummer ook op de kalender.
4. Bestudeer alle afkortingen en begrippen. Welke begrijp je niet. Vraag dan toelichting.
5. Beoordeel de productie van deze zeug.
6. Onderaan de kaart staat: di:17-6 Waarvoor is dat? Vind je dat nuttig?

133

	Tatoeëernr	Nr / naam	Lijn		
Dier	307B2572	133	BLLLL	Geboren	8-3-2011
Vader	84L50		ONBEK	Ontvangen	7-10-2011
Moeder	048FA177		ONBEK	Leeftijd 1e ins.	244 dagen
				Afdeling/Hok	H.060

Pigmanager

Laatste 7 cycli				Werpen						Spenen				Cyclus		
Cyc	Int	Dekdatum	Beer	Datum	Drg	Lg	Dg	Mm	Uitv	Ber	+/-	Opg	Opm	Duur	Index	Gesp/j
1		7-11-2011	PETER	3-3	117	14			1	13	-3	10	best	144	2,53	25,3
2	5	4-4-2012	COFDIV	27-7	114	13				13	-2	11		139	2,63	28,9
3	5	21-8-2012	COF170	14-12	115	11			3	8	0	8	best	141	2,59	20,7
4	5	9-1-2013	CO+MAN	7-5	118	12				12	-1	11	best	146	2,50	27,5
5	5	4-6-2013	CO+MAN	26-9	114	10	2	2		10	-1	9	best	147	2,48	22,3
6	5	29-10-2013	CO+MAN	20-2	114	8	2			8	1	9	best	140	2,61	23,5
7	5	18-3-2014	CO+MAN	13-7	117	3				3	15	18	best	175	2,09	37,5

Indexen	Tot. 7	Ltst. 3	Cycli / Biggen	Tot. 7	Ltst. 3	Intervallen	
Worpindex	2,53	2,53	Verworpen	0	0	Spenen-1e ins.	5,0
Cyclusindex	2,48	2,37	LG / cyclus	10,1	7,0	Draagtijd	115,6
LG op jaarbasis	25,1	16,6	DG / cyclus	0,6	1,3	Lengte zoogperiode	27,6
SP op jaarbasis	26,9	28,4	MM / cyclus	0,3	0,7	Cyclusduur	147,4
Productie index	23,7	16,6	Uitval / cyclus %	5,6	0,0	TG-index	-13
% herinseminaties	0,0	0,0	SP / cyclus	10,9	12,0	TG-index na herdekking	-19

Bijzonderheden laatste 8 cycli

Cyc	Zeug	Dekken	Geboorte	Toom	Uitval	
0	beenwp					
1					1 - doodli	
3					2 - doodli	1 - splayl

Huidige cyclus: 8 Opmerking:

Gedekt:

Zeugenkaart van zeug 138 (boven- en onderkant)

138 di:22

	Tatoeëernr	Nr / naam	Lijn	Responder		
Dier	307B3426	138	BLLLL	0000087307	Geboren	12-10-2011
Vader	94L50		ONBEK		Ontvangen	19-5-2012
Moeder	049FF330		ONBEK		Leeftijd 1e ins.	246 dagen
					Afdeling/Hok	C.146

Pigmanager

Laatste 5 cycli				Werpen						Spenen				Cyclus		
Cyc	Int	Dekdatum	Beer	Datum	Drg	Lg	Dg	Mm	Uitv	Ber	+/-	Opg	Opm	Duur	Index	Gesp/j
1		14-6-2012	COFDIN	6-10	114	11			2	9	1	10	best	141	2,59	25,9
2	5	7-11-2012	COFMAN	28-2	113	12	1		2	10	0	10	best	139	2,63	26,3
3	6	27-3-2013	CO+DIV	20-7	115	7				7	3	10	best	147	2,48	24,8
4	5	20-8-2013	CO+MAN	12-12	114	10	2	2	2	8	2	10	best	140	2,61	26,1
5	5	7-1-2014	CO+DIV	3-5	116	4				4	7	11	best	140	2,61	28,7

Indexen	Tot. 5	Ltst. 3	Cycli / Biggen	Tot. 5	Ltst. 3	Intervallen	
Worpindex	2,54	2,55	Verworpen	0	0	Spenen-1e ins.	5,2
Cyclusindex	2,58	2,56	LG / cyclus	8,8	7,0	Draagtijd	114,4
LG op jaarbasis	22,7	18,0	DG / cyclus	0,6	0,7	Lengte zoogperiode	22,8
SP op jaarbasis	26,3	26,5	MM / cyclus	0,4	0,7	Cyclusduur	141,4
Productie index	19,6	16,2	Uitval / cyclus %	13,6	9,5	TG-index	1
% herinseminaties	0,0	0,0	SP / cyclus	10,2	10,3	TG-index na herdekking	-8

Bijzonderheden laatste 6 cycli

Cyc	Zeug	Dekken	Geboorte	Toom	Uitval	
1					2 - doodli	
2					1 - nlvatb	1 - splayl
4					2 - doodli	

Huidige cyclus: 6

Dekking 1 (1x) 27-5-2014 DHZ-KI CO+52V21

Lijn toekomstige toom: XXXXX

Opmerking:

Controle 1	: **17-6-2014**	Uitval:	Lg :	- Geb. verl. :
Controle 2	: **8-7-2014**		Dg :	
Verw. werpdat.	: **do:18-9-2014**		Mum :	- Opm. zeug :
ber. op	: 114 dagen		Speendatum :	
Werpdatum	:		Aant. gesp. :	- Opm. toom :
Nieuwe dekk.	:		Speenkwal. :	

138 di:17-6

Opdracht 4.1 instellen weergave zeugenkaart

- ➔ Start het programma door op het pictogram op bureaublad te klikken.
- ➔ Geen wachtwoord invullen; kies direct ‘Inloggen”.
- ➔ Misschien krijg je een foutmelding. Kies voor “Annuleren”.
- ➔ Kies voor Pigmanager (linksonder).
- ➔ Kies “Dieradministratie”
- ➔ Kies “12 Instellingen”
- ➔ Kies tabblad “Zeugenkaart”.

➔ Stel het tabblad zó in dat de zeugenkaart er exact uit ziet, zoals onder de opdracht aangegeven is.

➔ Druk de kaart af voor zeug 138, exporteer het als pdf-document én lever het document in zoals door docent opgegeven is.

138 di:27-5

Laatste 5 cycli				Werpen					Spenen	
Cyc	Int	Dekdatum	Beer	Datum	Drg	Lg	Dg	Uitv	Opg	Opm
1		14-6-2012	COFDIN	6-10	114	11		2	10	best
2	5	7-11-2012	COFMAN	28-2	113	12	1	2	10	best
3	6	27-3-2013	CO+DIV	20-7	115	7			10	best
4	5	20-8-2013	CO+MAN	12-12	114	10	2	2	10	best
5	5	7-1-2014	CO+DIV	3-5	116	4			11	best

Bijzonderheden laatste 6 cycli

Cyc	Zeug	Dekken	Geboorte	Toom	Uitval	
1					2 - doodli	
2					1 - nlvatb	1 - splayl
4					2 - doodli	

Huidige cyclus: 6

Dekking 1 (1x) 27-5-2014 DHZ-KI CO+52V21

Lijn toekomstige toom: XXXXX

Opmerking:

Controle 1	: **17-6-2014** Uitval:	Lg :	- Geb. verl. :	
Controle 2	: **8-7-2014**	Dg :		
Verw. werpdat.	: **do:18-9-2014**	Mum :	- Opm. zeug :	
ber. op	: 114 dagen	Speendatum :		
Werpdatum	:	Aant. gesp. :	- Opm. toom :	
Nieuwe dekk.	:	Speenkwal. :		

Hoofdstuk 5 Invoeren van gegevens in Pigmanager

➔ Start het programma door op het pictogram op bureaublad te klikken.
➔ Geen wachtwoord invullen; kies direct ‘Inloggen”.
➔ Misschien krijg je een foutmelding. Kies voor “Annuleren”.
➔ Kies voor Pigmanager (linksonder).
➔ Het invoeren van wekelijkse gegevens gaat via:
  1. Dier administratie
  1. Invoeren gegevens (aanklikken)
  3. Weekinvoer dier
➔ Klik op tabblad “Werpen”. Je krijgt nu onderstaand scherm.

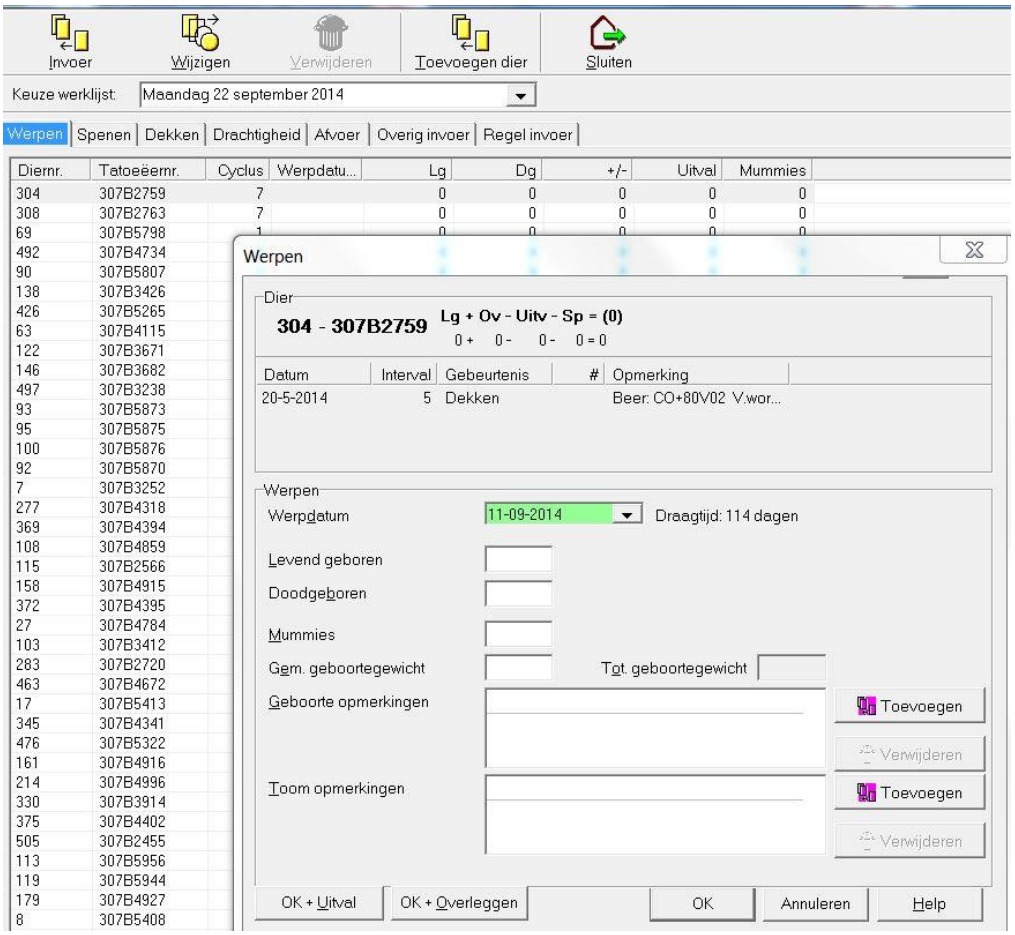

Voer voor **zeug 304** in:	Datum:	13-09-14
	Levend geboren:	16
	Dood geboren:	1
	Gemidd geb.gew.	1300
	Geboorte Opm.:	Hulp bij geboorte
	Toom opmerking:	Geboortediarree 2x

Voer nu de rest van de gegevens van die werklijst in.
En daarna volgens rooster van de docent de andere werklijsten

Te dekken opfokzeugen vanaf 200 dagen (8)

Gewenste leeftijd dekken: 240 dagen

Diernr	Afd/hol	LOp	bd	Berighe	Tg index	Datum	Beer	Opmerking	Opm.
441		219		13	0	18/9	DHZ-KI	Naam: 10Y47 T.nr: GYS	1e Berigheid
341		226		13	0	18/9	DHZ-KI	10Y47 GYS	Telang berig
313		227		16-9	0	17/9	DHZ-KI	10Y47 GYS	
395		228		17-9	0				
403		228		13	0				
421		228		13	0				
429		228		13	0				

Te dekken zeugen vanaf 0 dagen (13)

Diernr	Cyclus	Afd/hok	Speenlatum	Dagen gustin	Tg index	Datum	Beer	Opmerking	
139	5	H.06	11-9	11	50	16/9	DHZ-KI: 08Y31	Lyn: GYS	
153	6	H.06	11-9	11	49	16/9	DHZ-KI	08Y31 GYS	
165	5	H.06	11-9	11	78	17/9	"	"	" In één handeling door ☐ voor zeugnr. aan te klikken.
207	5	H.06	11-9	11	90	17/9	"	"	"
216	6	H.06	11-9	11	34	17/9	"	"	"
236	5	H.06	11-9	11	68	17/9	"	"	"
310	7	H.06	11-9	11	32				
401	3	H.06	11-9	11	97				
481	2	H.06	11-9	11	98				
24	2	H.06	4-9	18	90			12-9 nietbe	
48	2	H.06	4-9	18	90			12-9 nietbe	

Drachtigheidscontrole op 28 dagen (16)

Diernr	Cyclus	Afd/hol	Dagen drach		Weeknr dekking	Opmerkingen dekkingen	Opmerking
437	4	B.09	30		34	17/9	Drachtig
494	1	B.09	31		34		
75	5	B.09	32		34	17/9	Allemaal drachtig.
322	6	B.07	33		34		In één actie invoeren
328	3	B.07	33		34		door ☐ voor zeugnr.
397	2	B.07	33		34		eerst aan te klikken.
403	7	B.07	33		34	17/9	ONZEKER
462	4	B.07	33		34	17/9	Niet drachtig
490	4	B.08	33		34		
36	8	B.08	34	+	34		
177	5	B.07	34		34		

Te werpen zeugen komende 14 dagen (40)

Berekend op 112 dagen dracht

Diernr	Cyclus	Afd/hol	Werp-datum	Draag-tijd	Kraam-stal	Weeknr dekking	Datum	LG	DG	Mm	Opmerking	Lijn toom	
304	7	C.144	9-9	116	Ja	21	Zie Instructiebundel						
308	7	C.143	10-9	115	Ja	21	12/9	15	-	2	Geb.gew	1280	Trage geb.
69	1	C.149	12-9		Ja	21	14/9	14	2	-		1310	2x Laag geb gew
492	3	C.145	15-9	115	Ja	22	16/9	14	1	-		1320	Normaal
90	1	C.152	16-9		Ja	22	17/9	5	5	1		-	Trage geboorte
138	6	C.146	16-9	114	Ja	22	17/9	14	-	-		-	3x Laag gebgew
426	2	C.147	16-9	116	Ja	22	18/9	13	1	-			
63	4	C.148	17-9	114	Ja	22	18/9	12	1	-		1300	2x Spayleg
122	5	D.237	17-9	115		22							
146	5	D.233	17-9	115		22							
497	6	D.220	17-9	116		22							
93	1		18-9			22							

Te spenen zeugen, tomen vanaf 18 dagen (8)

OK+Overleggen of
Via OK+Uitval

Diernr	Cyclus	Leef-tijd	LG	Uitval	Tg index	Datum	Aantal	Spenen Na/Op	Opmerking	
413		23	8	3	74	10/9	4	11-9	Slecht	1x Long ontsteking
						u-1-doodli	u-1-doodli	u-1-doodli		
11	3	23	12	2	58	10/9	9	11-9	-	1x Oorzaak onbekend
						u-1-doodli	u-1-doodli	t-1-vetdia		
405	3	21	7	2	26	10/9	8	18-9	-	1 Big bygelegd van 133
						u-1-doodli	u-1-doodli			
18	4	21	14	2	59	10/9	12	18-9	Goed	—
						u-1-doodli	u-1-nlvatb			
402	2	19	10	1	82	17/9	9	18-9	Matig	—
						u-1-doodli				
393	2	19	12	2	106			18-9		
						u-1-nlvatb	u-1-splayl			
315	2	18	10	0	73			18-9		
285	4	18	8	3	32			18-9		
						u-1-doodli	u-1-doodli	u-1-doodli		

Hoofdstuk 6 Dier-administratie

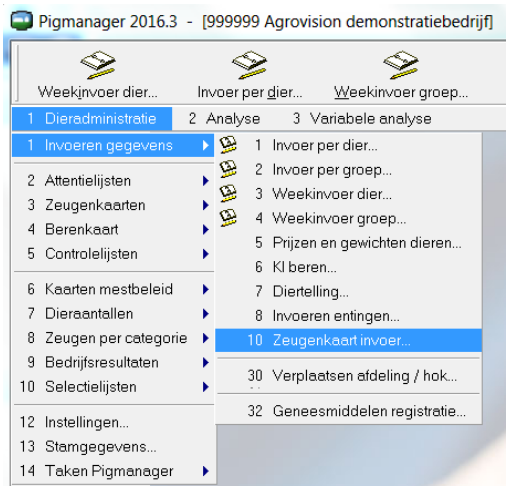

Als je in het hoofdmenu voor “1 Dieradministratie” kiest, krijgt je het scherm, zoals hiernaast.

In dit hoofdstuk worden een aantal onderdelen uit dit menu-gedeelte d.m.v. opdrachten geoefend.
Zie hiervoor de volgende paragrafen.

§ 6.4 Bedrijfsresultaten

➔ Kies in het hoofdmenu voor ”**9** Bedrijfsresultaten”.
➔ Kies “**3** Standaardoverzicht zeugenhouderij, deel 1”.
➔ Vul voor **Periode 1** als begindatum in: 01-01-2014 en bij “**Aantal maanden**” voor “ **3** “
➔ Kies bij Periode 2 voor 01-04-2014 en ook voor 3 maanden.
➔ Bij Periode 3 kiezen voor: 01-01-2014 en dan voor 6 maanden.
➔ Kies “Afdrukvoorbeeld”

➔ Exporteer dit overzicht en bewaar het als **Opdr.6.4-resultaten.pdf** op je USB-stick en lever het later in.
➔ Ga terug naar hoofdmenu.

Hoofdstuk 7 Analyse

Inleiding

Met behulp van Pigmanager maak je niet alleen werklijsten voor de organisatie van het werk in de stal, maar kun je ook je bedrijfsresultaten analyseren.
Dit is als eerste onderdeel **2. Analyse in het hoofdmenu.,** bestaande uit:

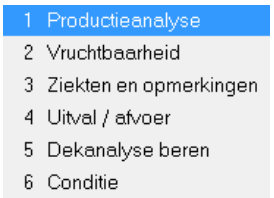

Wat meer gevorderde gebruikers zullen gebruik maken van **3. Variabele analyse**.
In dit hoofdstuk zijn al diverse uitdraaien opgenomen.
Daardoor:
- kun je de uitvoer op je scherm controleren of die overeenkomt met de uitdraai in deze bundel
- kunnen uitdraaien wat makkelijker klassikaal besproken worden.

Het is wel belangrijk dat je weer begint met het originele demo-bestand.

7.3 Analyse per cyclusnummer

➔ Start in het hoofdmenu “ **2. Analyse**”.
➔ Kies “**1. Productieanalyse**”.
➔ Kies “**3. Analyse per cyclusnummer**”.
➔ Voer in:

Aanvinken:	Grafieken
Bij Selectie:	Standaard
Begindatum:	01-09-2013
Einddatum:	31-08-2014 Dit is 12 maanden (1 volledig jaar) voor “vandaag” !!

➔ Kies “**Afdrukvoorbeeld**”.
➔ Controleer of je overzicht overeenkomt met het overzicht op volgende pagina.
➔ Beantwoord onderstaande vragen.

Vragen:

1. Van welke cyclus heeft dit bedrijf de meeste zeugen?
2. Hoeveel levend geboren hebben 9e worps zeugen gemiddeld?
   Is dit logisch?
   Hoe valt dit te verklaren?
3. Hoeveel % van de zeugenstapel is 9e worps of meer?

_____

_____

_____

_____

Resultaat van opdracht uit 7.3

Pigmanager

Analyse per cyclusnummer

Periode van 1-9-2013 t/m 31-8-2014

Bedrijf 999999: Agrovision demonstratiebedrijf — Overzicht: 2.1.3 maandag 5 december 2016

Tak: Alle

Cyclus nummer	Interval sp-dek	Aanta% cycli	Wrp van 1e dek	TG	LG	DG	Mm	Perc. uitval	Cyclus index	Gespeend /zeug/jaar
1		119	91	11,06	10,42	0,64	0,10	12,20	2,51	24,29
2	7,1	120	87	10,93	10,51	0,42	0,07	8,80	2,38	23,67
3	6,2	101	89	12,40	11,91	0,49	0,10	9,56	2,43	25,07
4	5,5	75	97	12,91	12,13	0,77	0,11	8,79	2,49	24,37
5	5,7	74	89	12,75	11,84	0,92	0,16	8,91	2,43	23,83
6	5,4	62	92	12,00	11,16	0,84	0,20	8,96	2,44	24,83
7	6,7	44	98	13,18	11,95	1,23	0,09	10,46	2,46	24,36
8	5,8	21	90	10,95	10,19	0,76	0,00	4,21	2,46	24,60
9	5,9	6	100	13,17	12,50	0,67	0,00	20,00	2,43	20,23
10>	5,5	4	100	8,50	8,00	0,50	0,50	6,25	2,52	25,22
3,6	6,1	626	91	11,91	11,23	0,69	0,11	9,65	2,45	24,28

7.4 Analyse levend/totaal geboren biggen

➔ Start in het hoofdmenu “ **2. Analyse**”.
➔ Kies “**1. Productieanalyse**”.
➔ Kies “6**. Analyse levend/totaal geboren biggen**”.
➔ Voer in:

Aanvinken:	Levend geboren
Bij Selectie:	Standaard
Begindatum:	01-09-2013
Einddatum:	31-08-2014 Dit is 12 maanden (1 volledig jaar) voor “vandaag” !!

➔ Kies “**Afdrukvoorbeeld**”.
➔ Beantwoord onderstaande vragen.
Dat kan deels via het scherm, maar je hebt ook een uitdraai op de volgende pagina.

Vragen:

4. Hoeveel % van de tomen was een toom met 8 of minder biggen?
   Hoeveel tomen waren dat exact (aflezen van je scherm).
5. Hoeveel % van de tomen was een toom met 13 of meer biggen?
   En hoeveel tomen waren dat exact?
6. Onderaan het overzicht staan per cyclus-nummer minimum grenzen voor de tomen.
   Hoeveel % van de 3e cyclus zeugen had een te kleine toom?

Analyse levend geboren biggen

Periode van 1-9-2013 t/m 31-8-2014

Bedrijf 999999: Agrovision demonstratiebedrijf — Overzicht: 2.1.6 dinsdag 20 december 2016

Tak: Alle

Gemiddeld aantal levend geboren biggen per worp: 11,2

Gemiddeld cyclusnummer: 3,7

Variatie aantal levend geboren biggen per worp

Aantal biggen	Aantal tomen	Percentage
0 - 4	14	2,2
5 - 6	18	2,8
7 - 8	52	8,2
9 - 10	139	21,9
11 - 12	210	33,1
13 - 14	141	22,2
15 - 16	50	7,9
17 - >	10	1,6

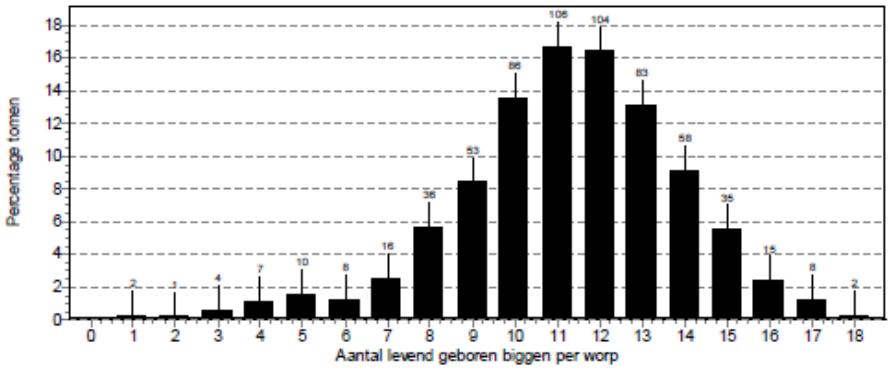

Cyclusnr	Aantal tomen	Minimum aantal levend geb.biggen	Percentage kleine tomen
1	107	9	15,0
2	124	9	18,5
3	102	10	17,6
4	85	10	14,1
5	71	10	14,1
6	62	10	17,7
7	51	10	21,6
8	22	10	27,3
9	6	10	0,0
10 >	4	10	75,0